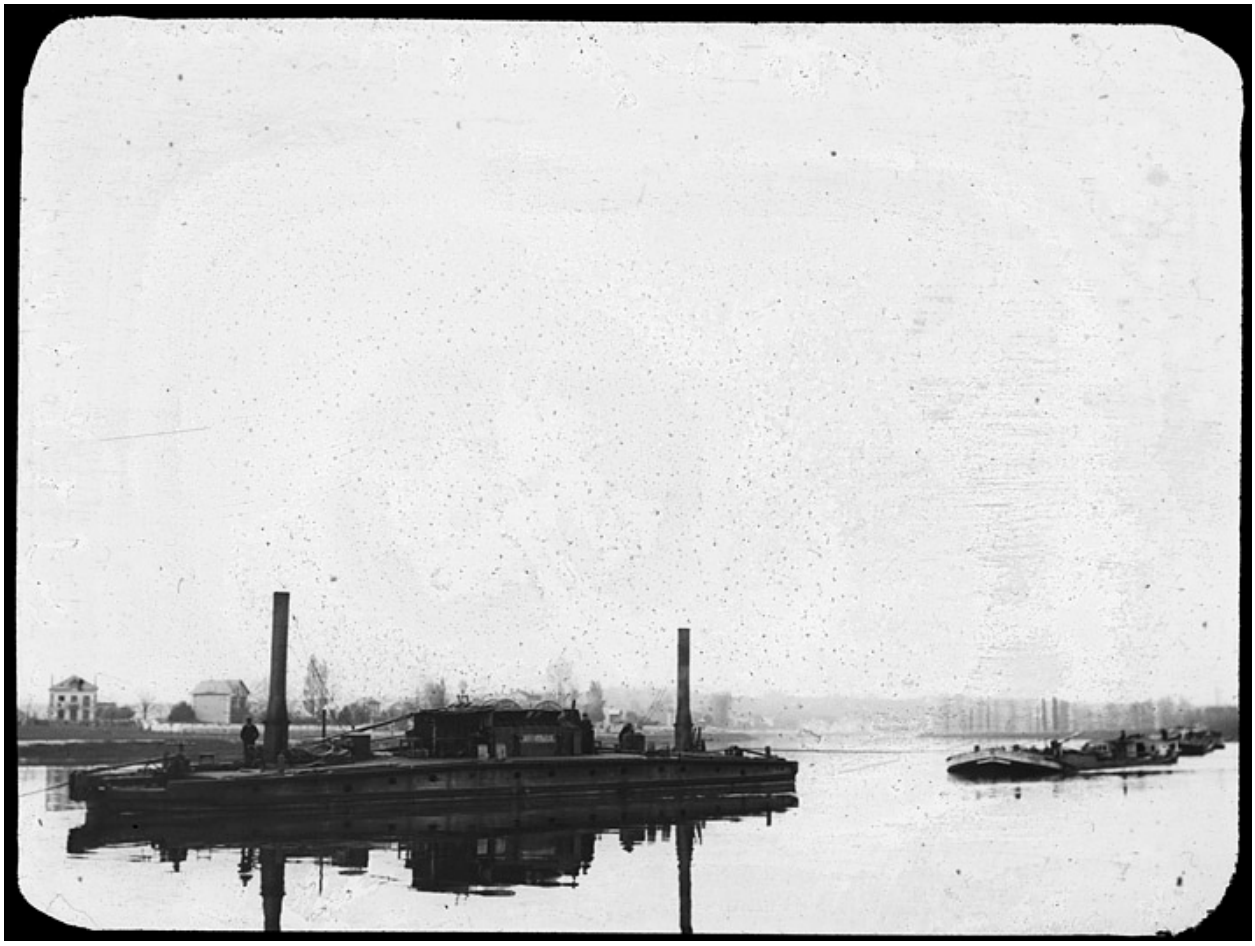

Vue de la Seine, d'un toueur tirant plusieurs péniches. (Médiathèque de l'architecture et du patrimoine, archives photographiques. AP19LO1951)

IVR11_20099400461NUC2A
Auteur de l'illustration : Archives photographiques (Médiathèque du Patrimoine)
Auteur du document reproduit : Henri (photographe) De Lestrange
Date de prise de vue : 2009
(c) Ministère de la culture
communication libre, reproduction soumise à autorisation