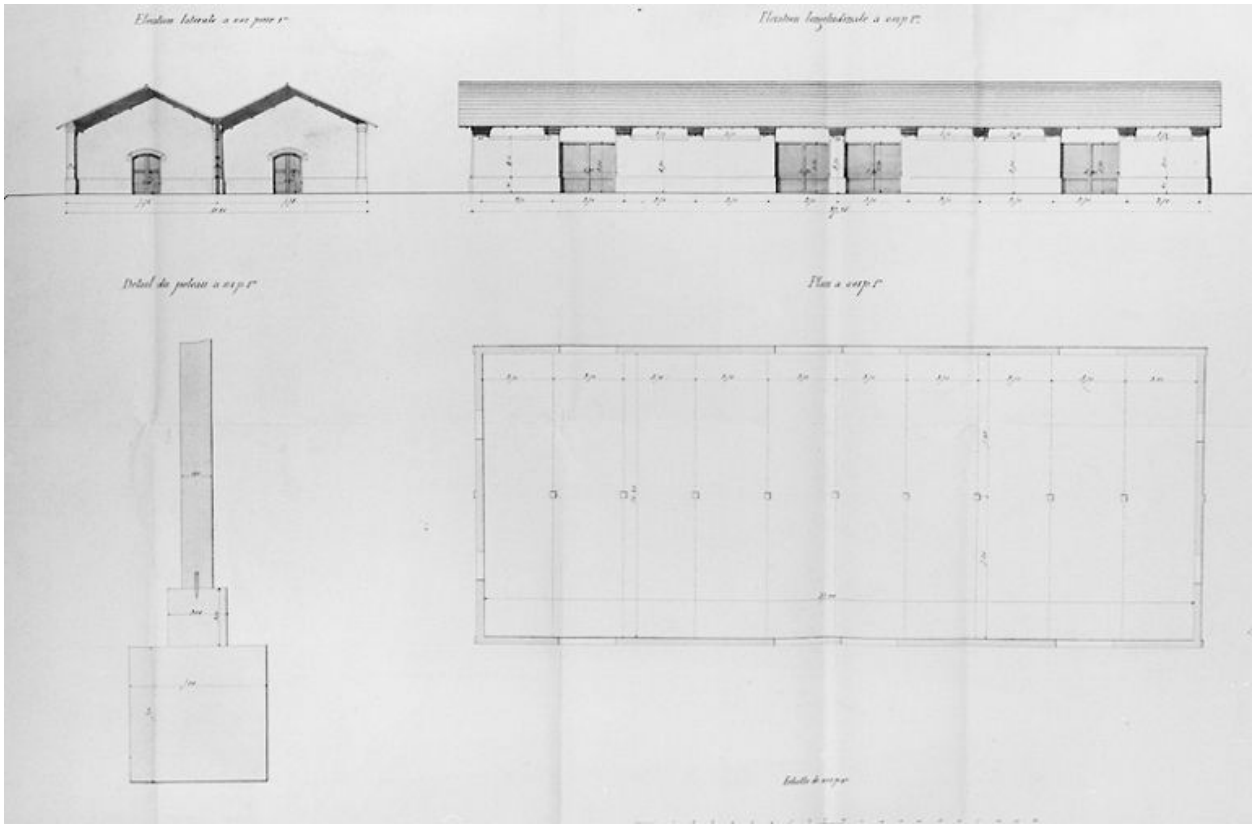

Entrepôt de Melun. Projet Oppermann et Joret (non réalisé) : élévations, plan et détail. Papier, 1857 (28 mai). (AM Melun. 1 Fi 913)

IVR11_20027700186X
Auteur de l'illustration : Philippe Ayrault
Auteur du document reproduit : Oppermann (architecte), Joret (architecte)
Date de prise de vue : 2002
(c) Philippe Ayrault, Région Ile-de-France ; (c) Ville de Melun
communication libre, reproduction soumise à autorisation