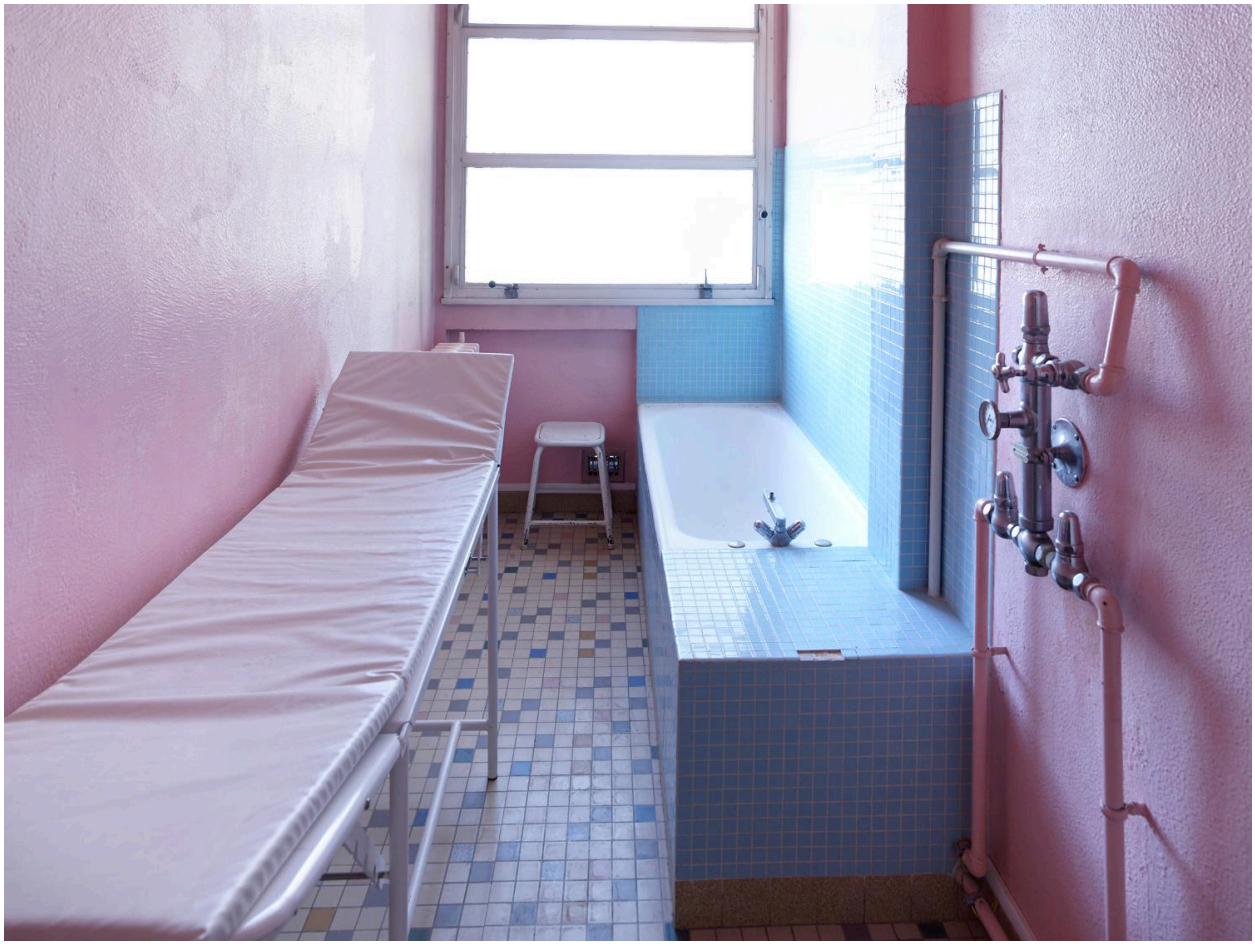

L'infirmerie, dans le bâtiment le plus au nord du site.

IVR11_20187700032NUC6A
Auteur de l'illustration : Stéphane Asseline
Date de prise de vue : 2018
(c) Stéphane Asseline, Région Ile-de-France
communication libre, reproduction soumise à autorisation