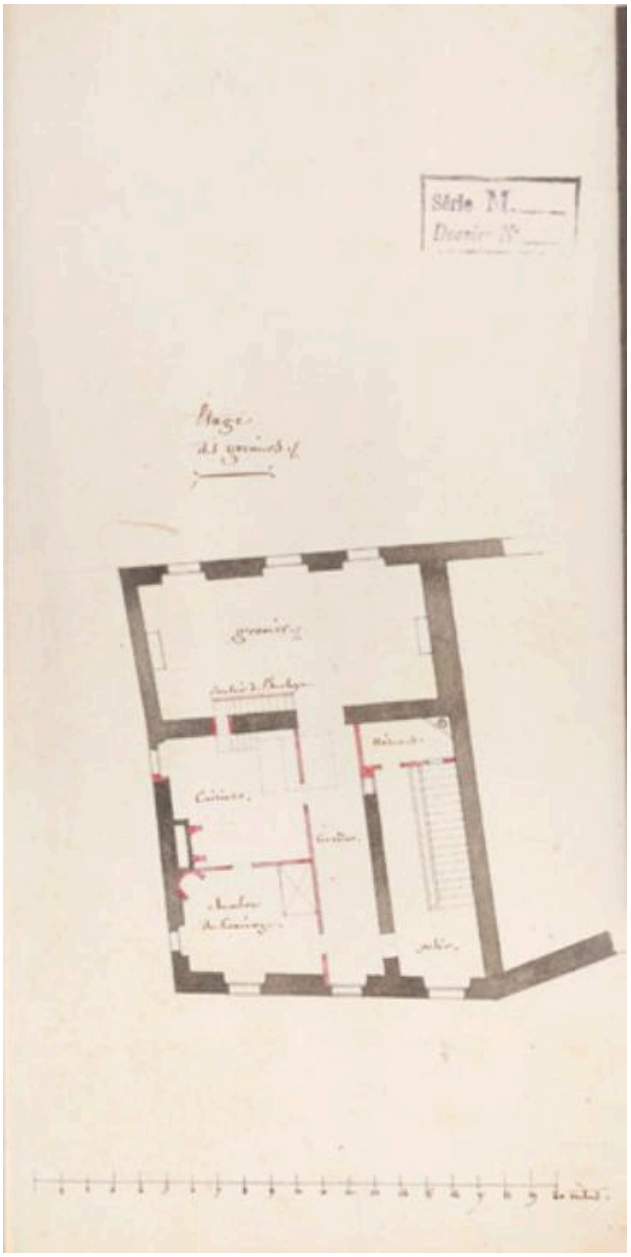

Plan de l'hôtel de ville au début du XIXe siècle. L'étage des greniers. AM Mantes-la-Jolie, 1 M 3.

IVR11_20177800521NUC4A
Auteur de l'illustration : Laurent Kruszyk
Date de prise de vue : 2017
(c) Région Ile-de-France - Inventaire général du patrimoine culturel
communication libre, reproduction soumise à autorisation