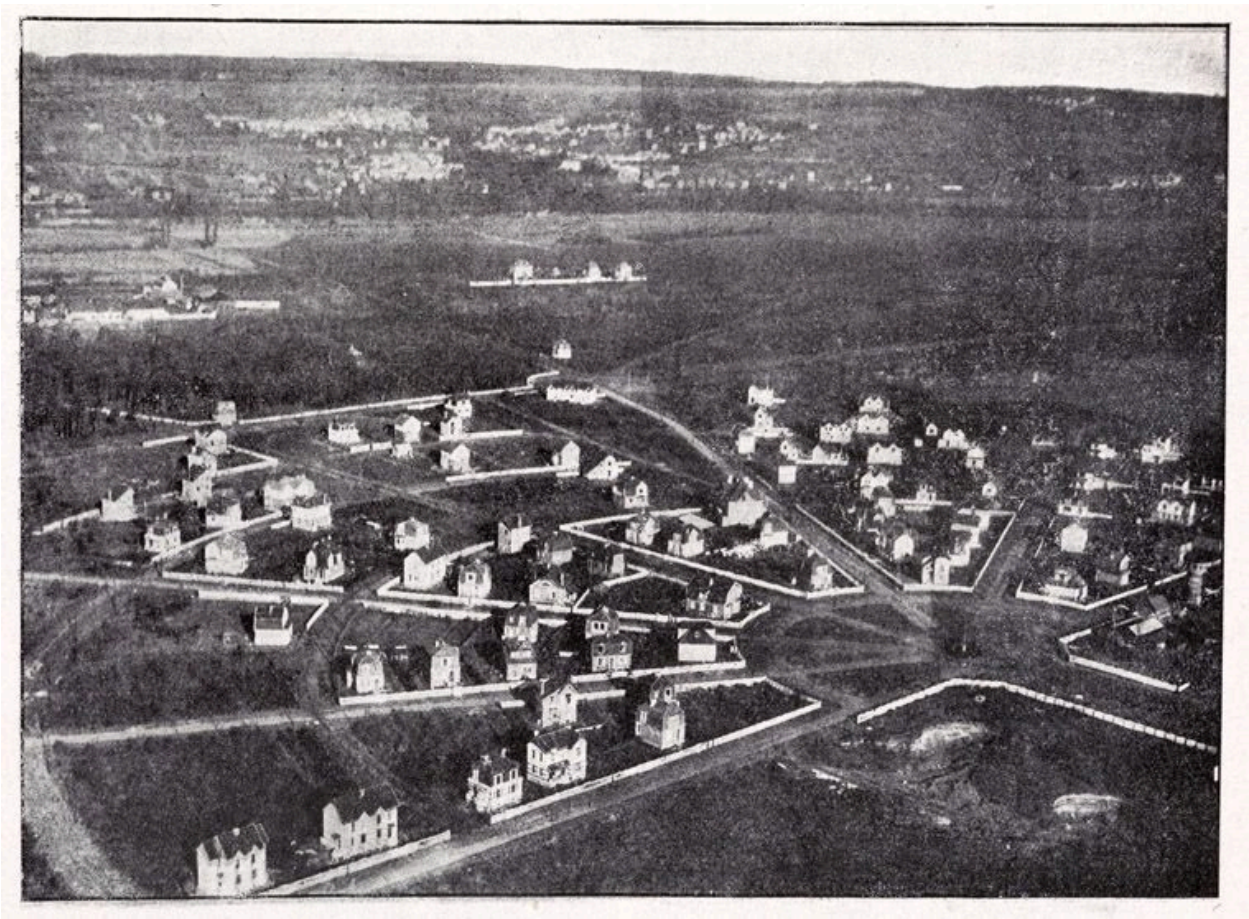

Photographie aérienne du lotissement en 1927. Photographie, vers 1929. (AM Aubergenville).

IVR11_20137800056NUC4A
Auteur de l'illustration : Laurent Kruszyk
Date de prise de vue : 2013
(c) Région Ile-de-France - Inventaire général du patrimoine culturel ; (c) Ville d'Aubergenville
communication libre, reproduction soumise à autorisation