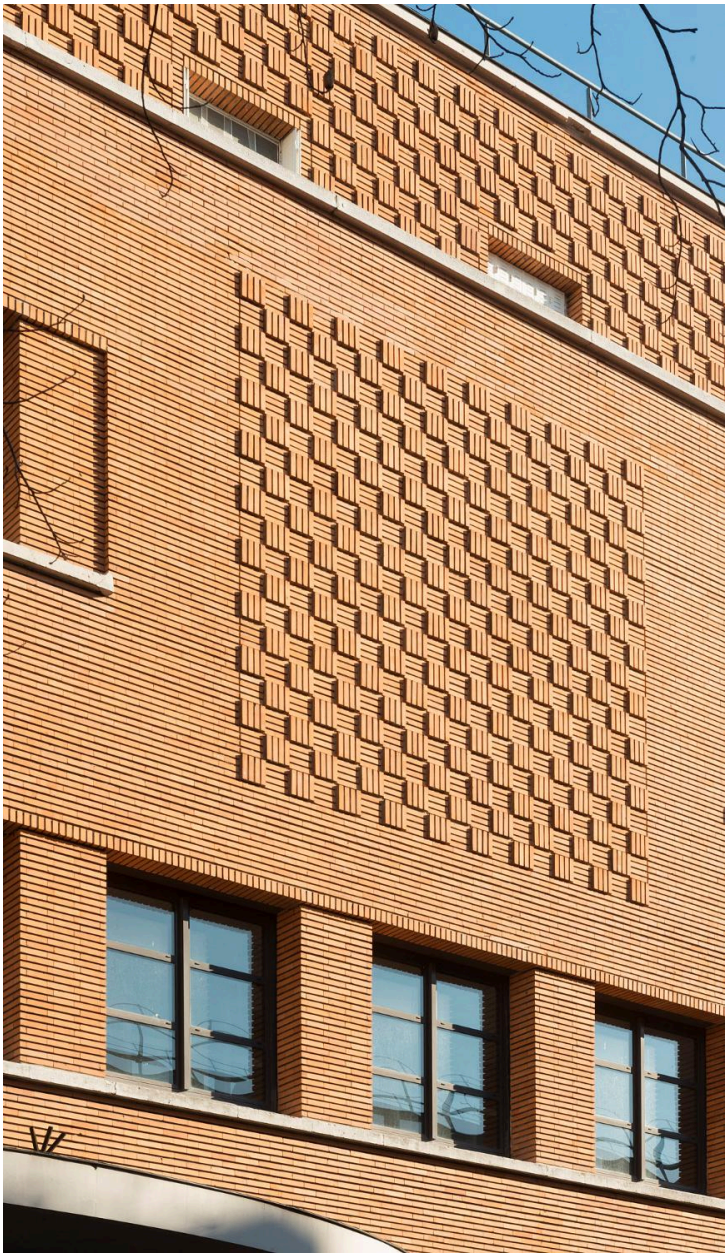

Détail du travail de calepinage de brique en façade, dessinant des motifs géométriques.

IVR11_20207500223NUC4A
Auteur de l'illustration : Laurent Kruszyk
Date de prise de vue : 2020
(c) Région Ile-de-France - Inventaire général du patrimoine culturel
communication libre, reproduction soumise à autorisation