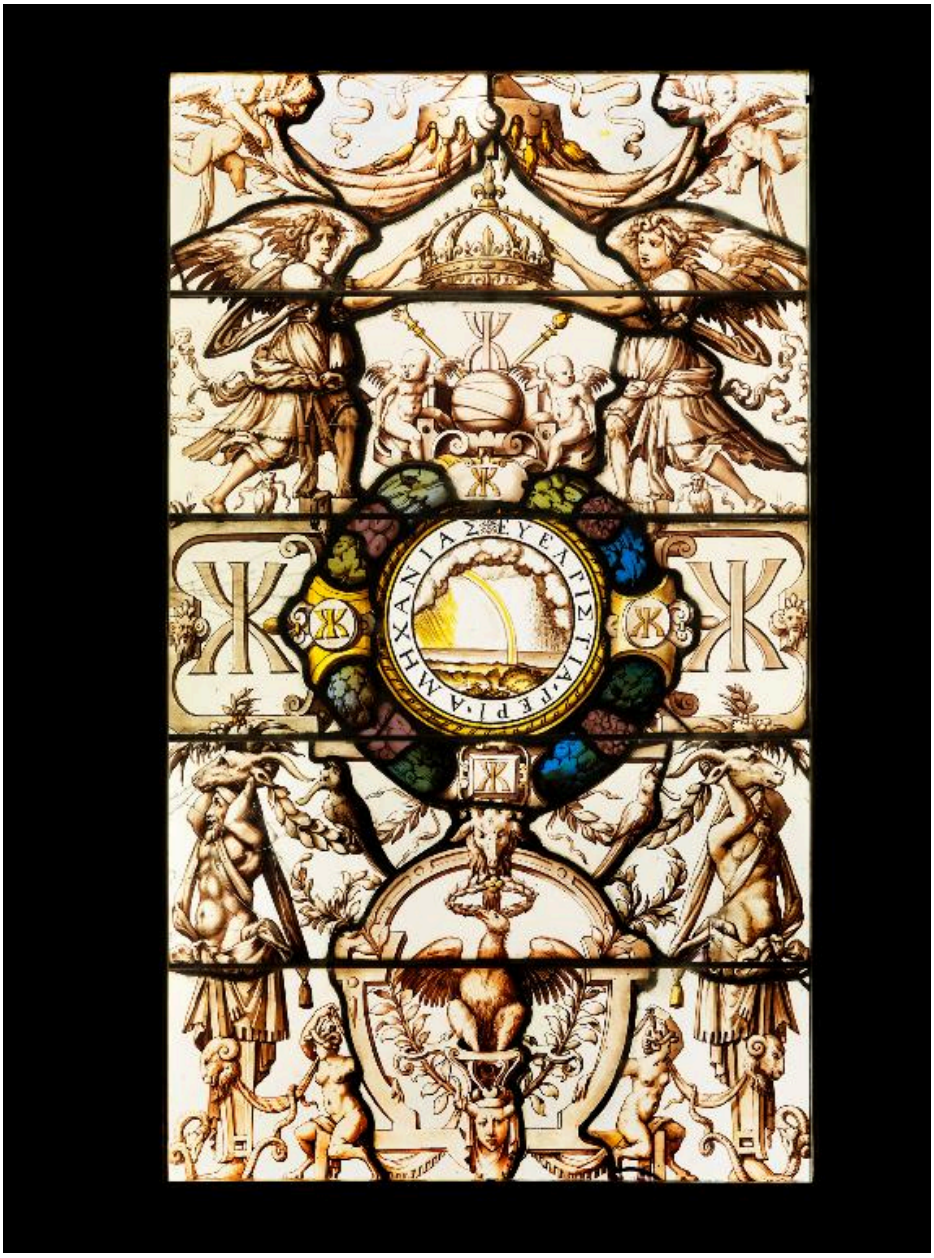

Vitrail à l'emblème de Catherine de Médicis (l'arc-en-ciel), exécuté vers 1547-1555 pour le château d'Ecouen et aujourd'hui présenté dans une salle de l'aile nord.

IVR11_20179500090NUC4A
Auteur de l'illustration : Jean-Bernard Vialles
Date de prise de vue : 2017
(c) Région Ile-de-France - Inventaire général du patrimoine culturel
communication libre, reproduction soumise à autorisation