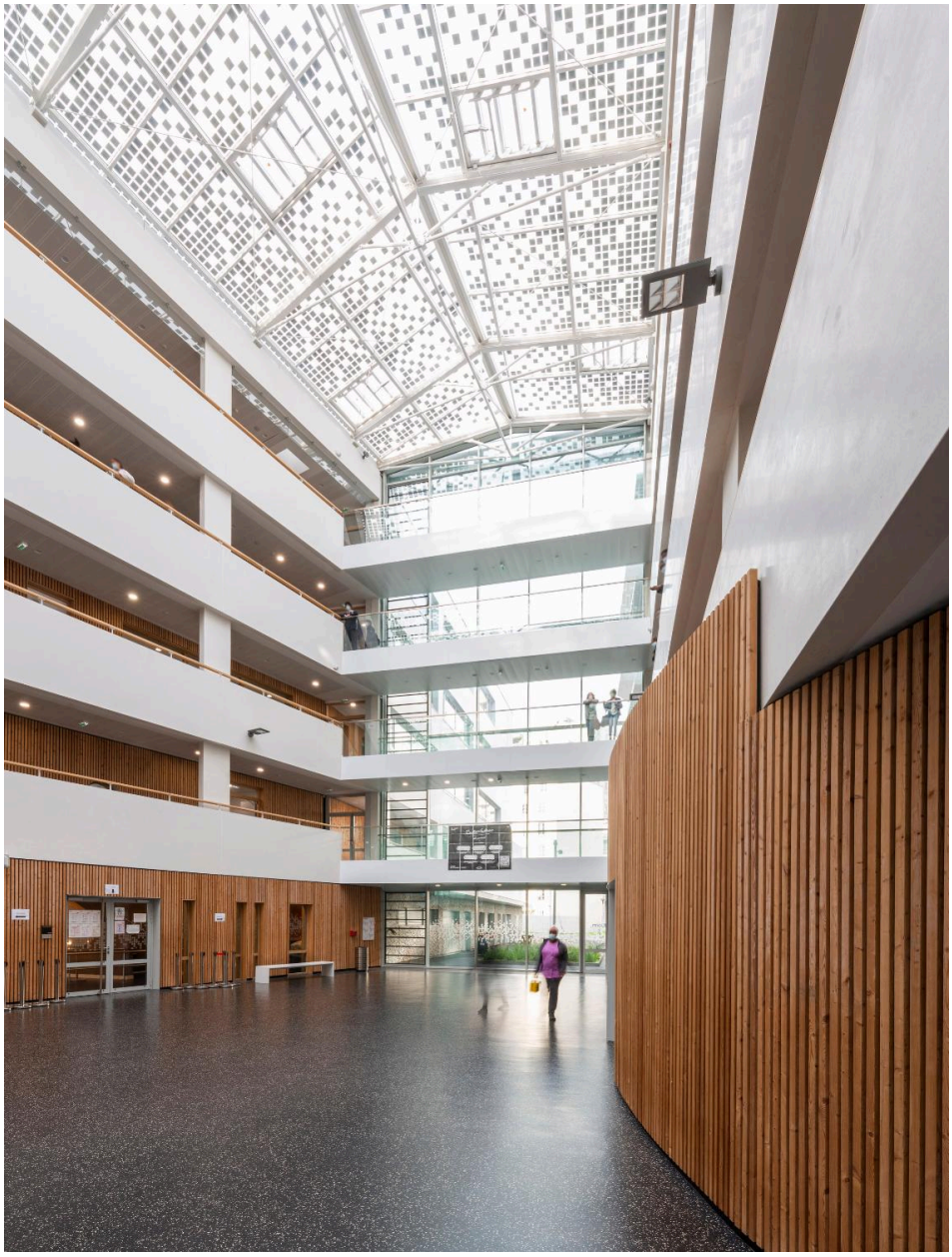

Courbevoie (Hauts-de- Seine), lycée Lucie-Aubrac. La rue intérieure est surmontée d'une verrière pixellisée, composée de piles photovoltaïques, qui filtre la lumière et projette ses jeux d’ombres sur les parois.

IVR11_20209200411NUC4A
Auteur de l'illustration : Laurent Kruszyk
Date de prise de vue : 2020
(c) Région Ile-de-France - Inventaire général du patrimoine culturel
communication libre, reproduction soumise à autorisation