

Villa Lermina (Durand, *Précis des leçons d'architecture*, 1802)

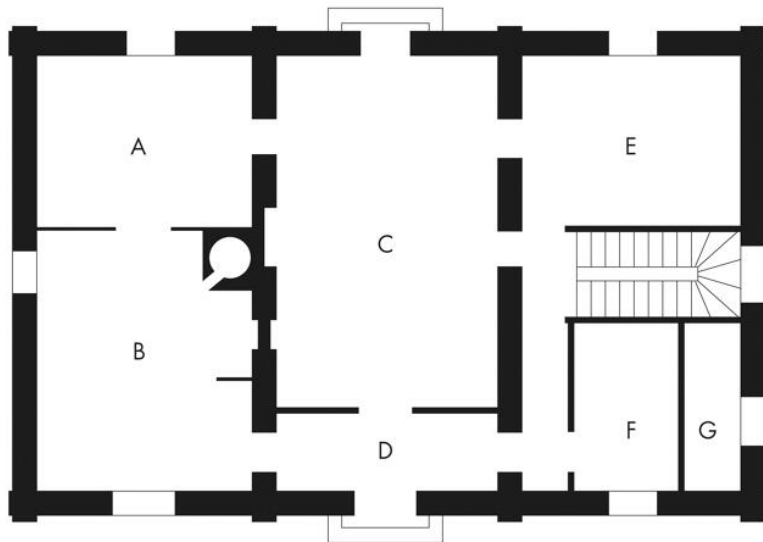

- A Bain
- B Cuisine
- C Salle à manger
- D Vestibule
- E Cabinet de travail
- F Chambre de domestique
- G Anglaises

Plan du rez-de-chaussée de la villa de M. Lermina, d'après le plan publié par Durand dans son *Précis des leçons d'architecture*, 1802.

IVR11_20257701297NUC4

Auteur de l'illustration : Bétored Diane

Date de prise de vue : 2025

(c) Diane Betored, Région Île-de-France

communication libre, reproduction soumise à autorisation