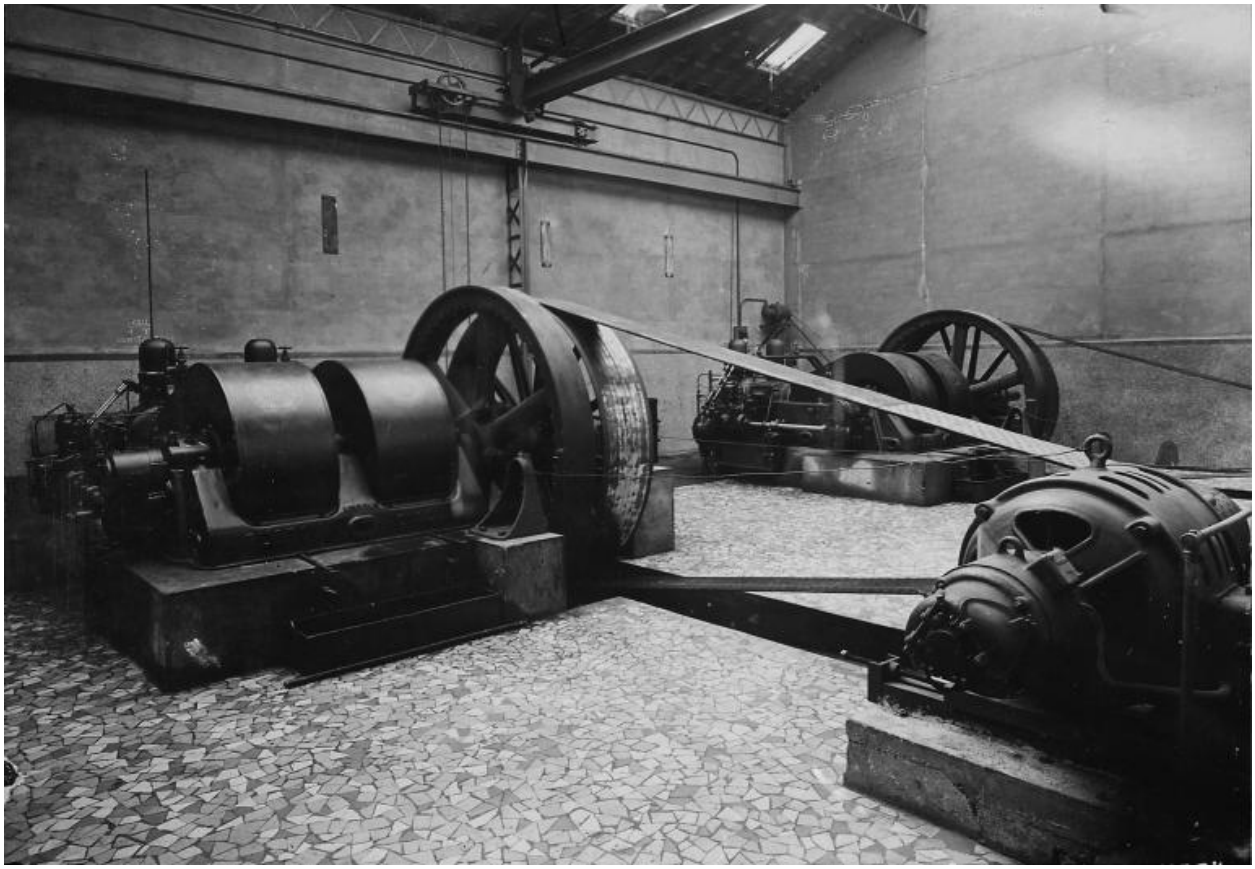

Moteur Ruston (fabriqué en Angleterre) de la salle des générateurs électriques, vers 1960. Photographie. (AD Seine-Saint-Denis. A NB 118)

Référence du document reproduit :

- **Moteur Ruston (fabriqué en Angleterre) de la salle des générateurs électriques, vers 1960.**
  "Moteur Ruston (fabriqué en Angleterre) de la salle des générateurs électriques, vers 1960." / Photographie. / Archives départementales de Seine-Saint-Denis, Bobigny
  Archives départementales de Seine-Saint-Denis, Bobigny : A NB 118

IVR11_20029300102NUC
Date de prise de vue : 2002
(c) Région Île-de-France (reproduction) ; (c) Département de la Seine-Saint-Denis communication libre, reproduction soumise à autorisation (reproduction)