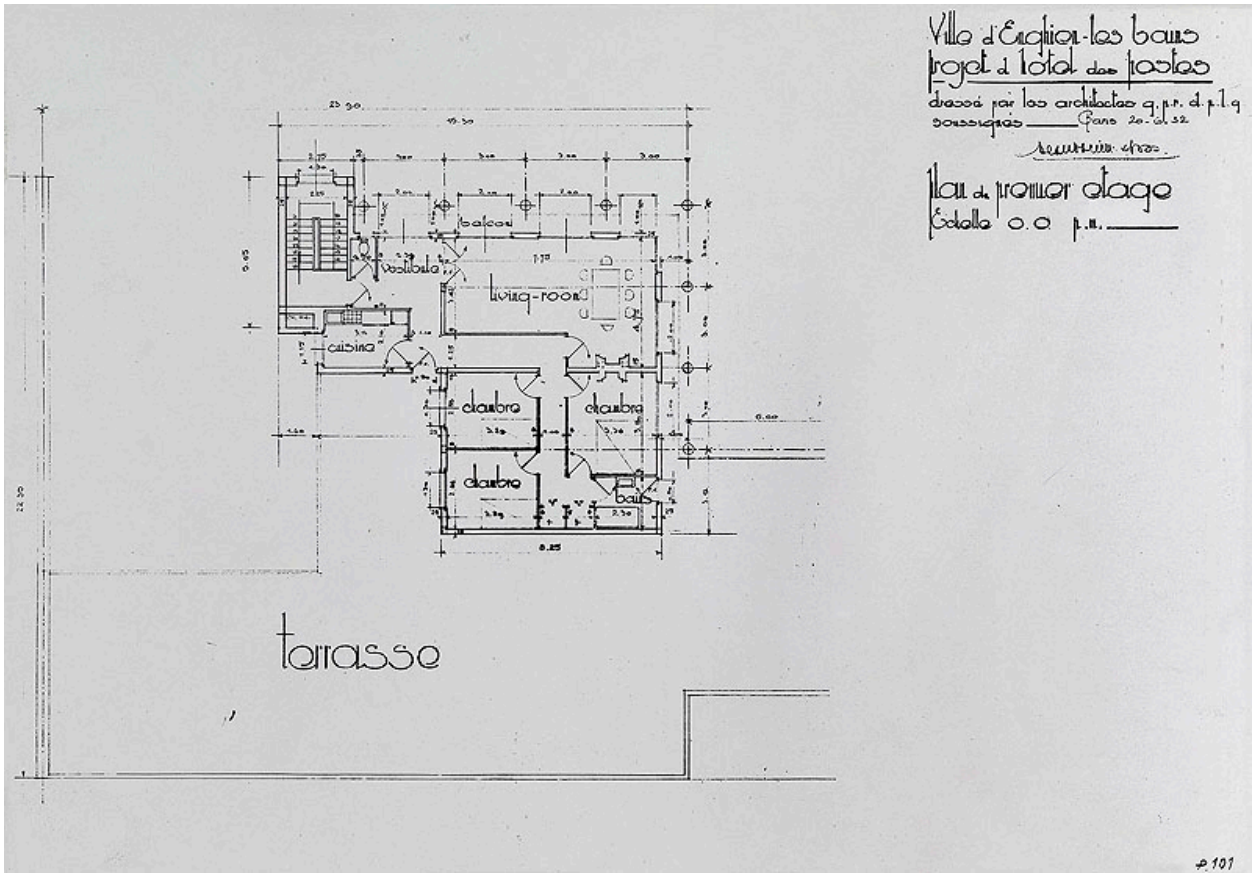

Plan du premier étage, 1932. (Institut français d'architecture, Fonds Lods Marcel, LODS J-32-1)

IVR11_20089500099NUC4A
Auteur de l'illustration : Jean-Bernard Vialles
Auteur du document reproduit : Eugène (architecte) Beaudoin, Marcel (architecte) Lods
Date de prise de vue : 2008
(c) Région Ile-de-France - Inventaire général du patrimoine culturel ; (c) Ministère de la culture
communication libre, reproduction soumise à autorisation