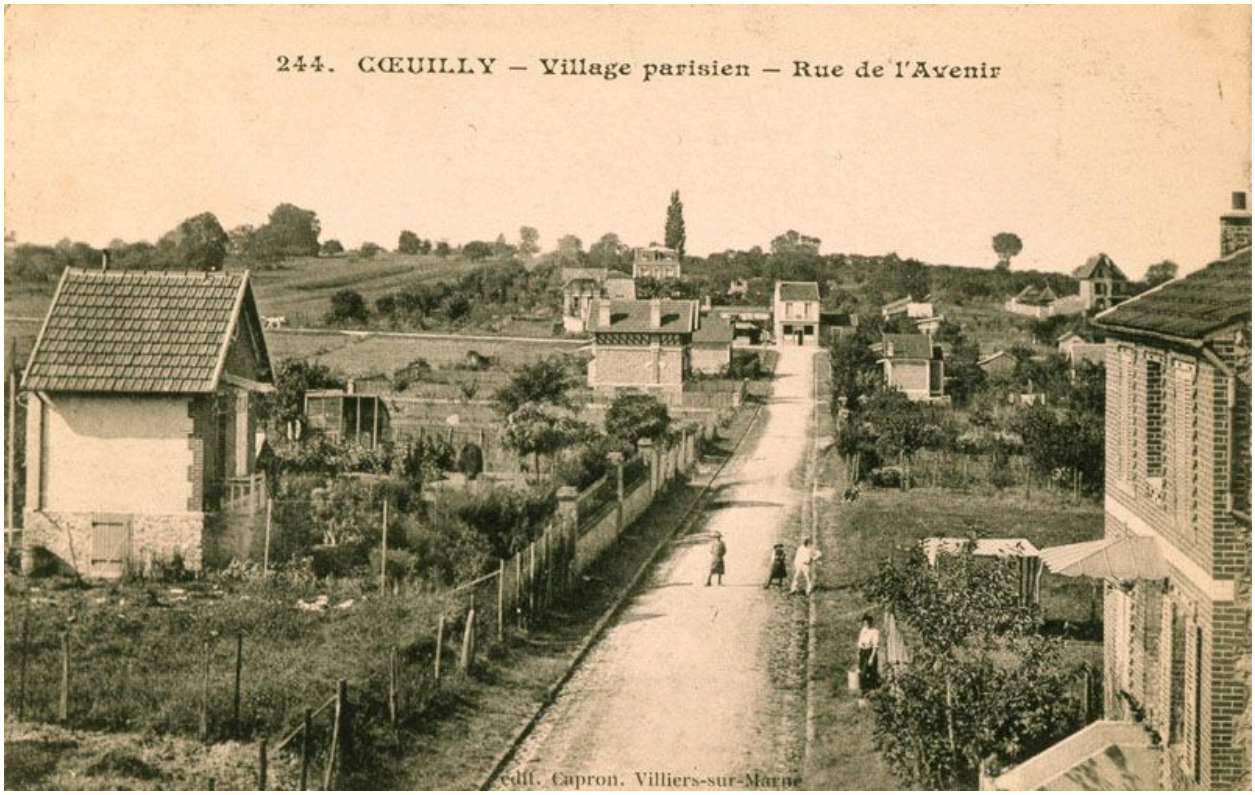

Vue de la rue de l' Avenir, Coeuilly. Carte postale. (AD Val-de-Marne. 2Fi Champigny 187)

IVR11_20069400606XAB
Auteur du document reproduit : Capron
Date de prise de vue : 2006
(c) Région Île-de-France (reproduction) ; (c) Conseil général du Val-de-Marne
communication libre, reproduction soumise à autorisation (reproduction)