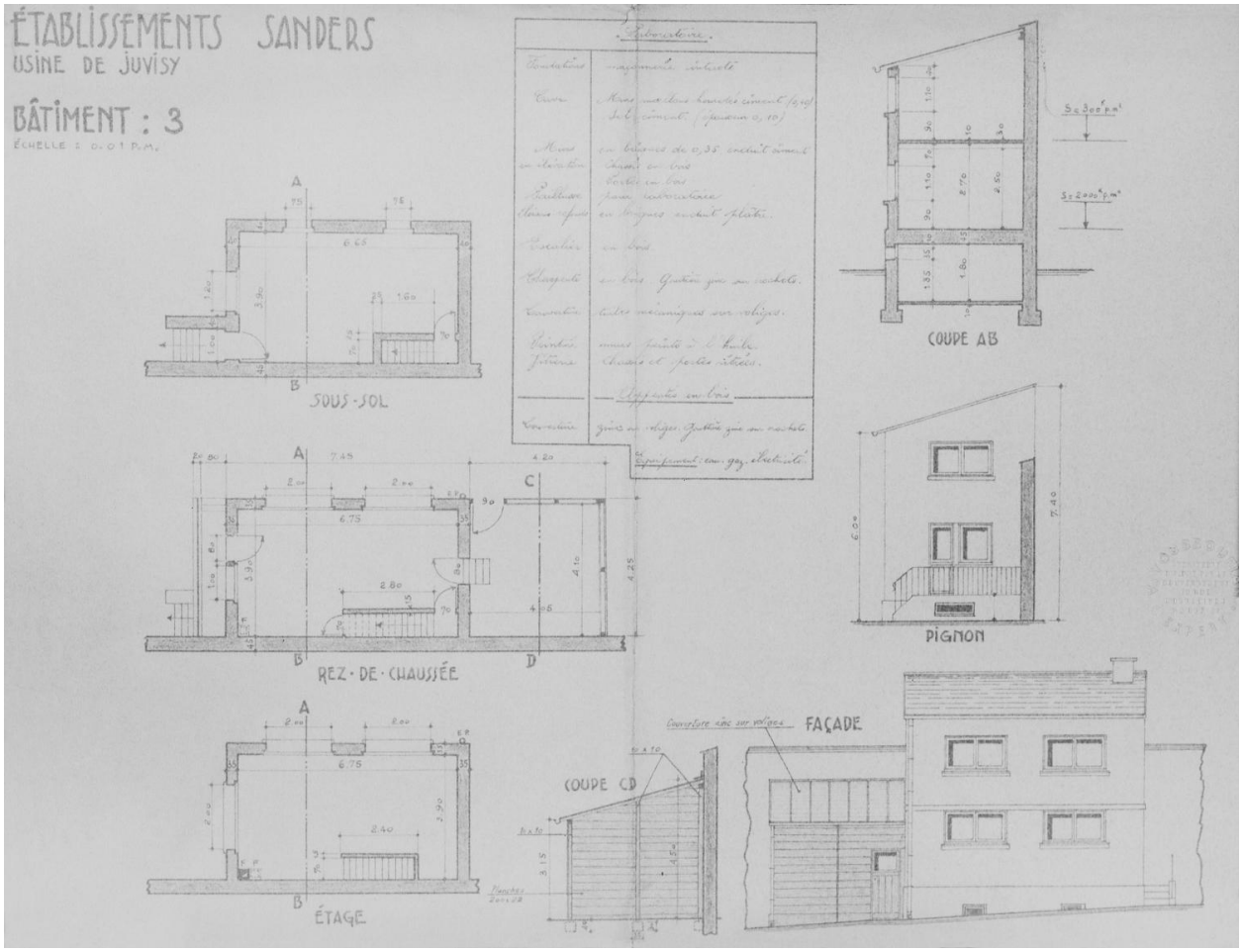

Plans du bâtiment 3 (laboratoire), situé à côté du transformateur et de la conciergerie, près de l'entrée. Il fait partie des bâtiments peu endommagés par le bombardement. Plan dressé par l'architecte expert V. Youssoufian, s. d.

IVR11_20039100096X
Date de prise de vue : 2003
(c) Région Île-de-France (reproduction) ; (c) ADAGP
communication libre, reproduction soumise à autorisation (reproduction)