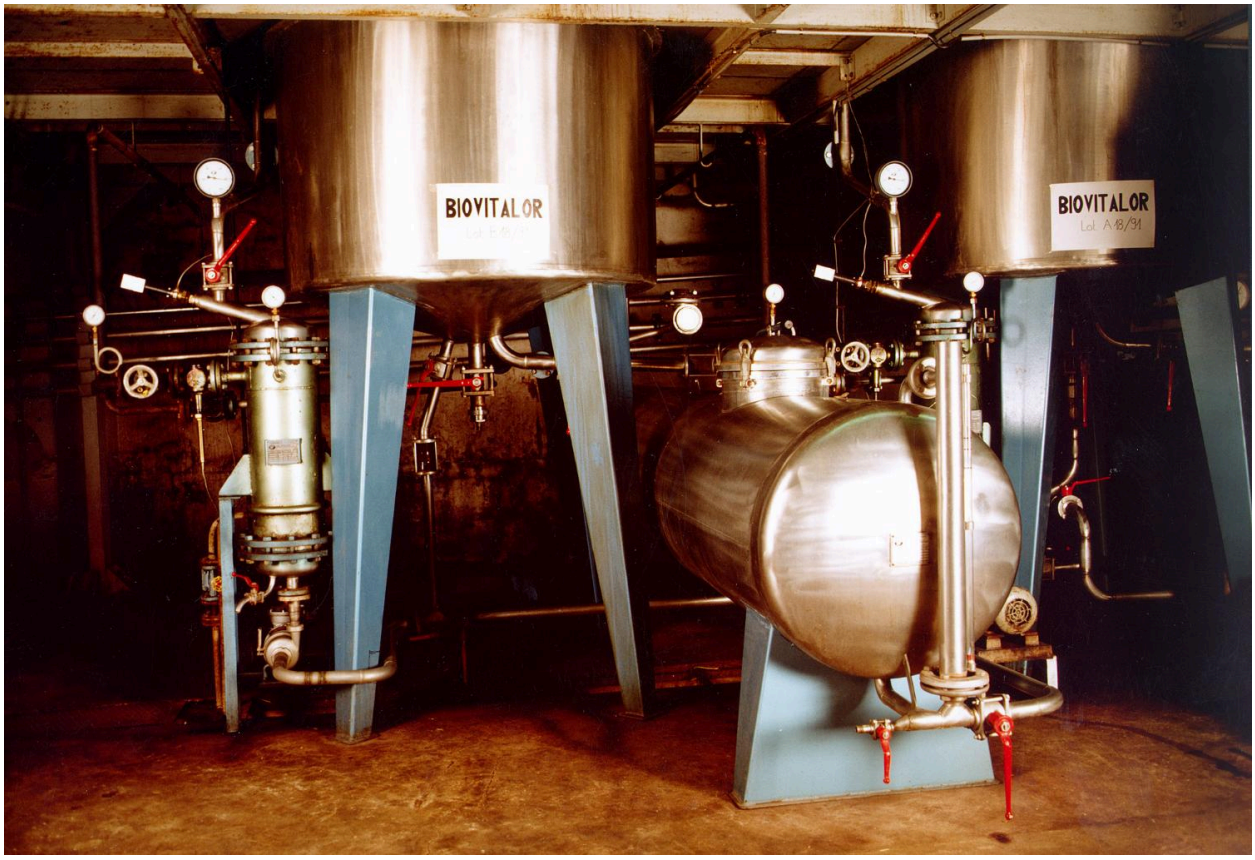

Bâtiment B, grand laboratoire. Détails des deux extracteurs d'une capacité de 3000 litres chacun. Vers 1998. Photo publicitaire pour la société Biovatilor qui souhaitait faire croire qu'elle disposait d'une usine de production.

IVR11_20027800395NUCA
Date de prise de vue : 2002
(c) Région Île-de-France (reproduction) ; (c) ADAGP
communication libre, reproduction soumise à autorisation (reproduction)