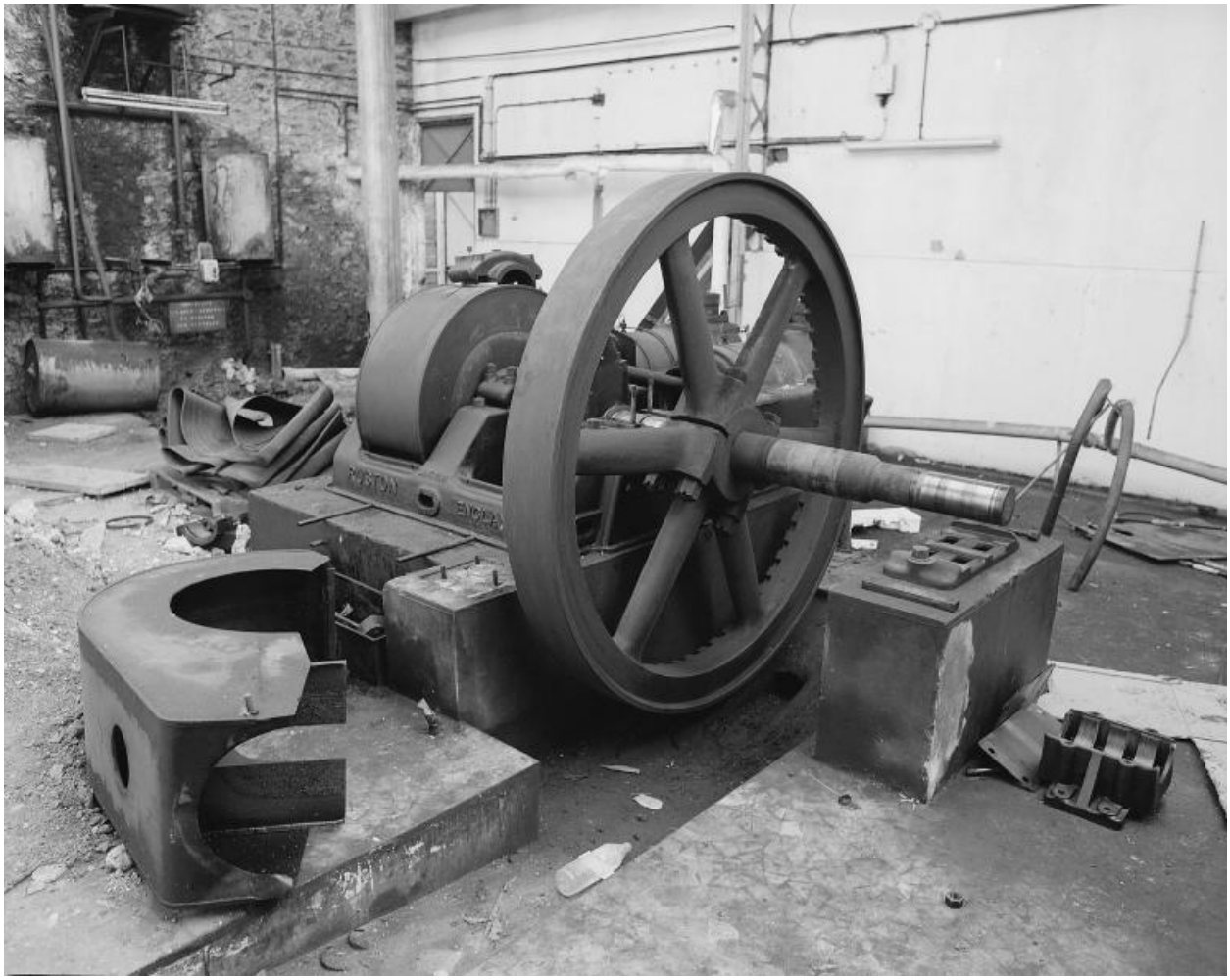

moteur Ruston des générateurs de la centrale électrique, vers 1988. Photographie. (AD Seine-Saint-Denis. A NB 118)

Référence du document reproduit :

- **moteur Ruston des générateurs de la centrale électrique, vers 1988.**
  "moteur Ruston des générateurs de la centrale électrique, vers 1988." / Photographie. / Archives départementales de Seine-Saint-Denis, Bobigny
  Archives départementales de Seine-Saint-Denis, Bobigny : A NB 118

IVR11_20029300120NUC
Auteur de l'illustration : Jean-Bernard Vialles
Date de prise de vue : 2002
(c) Région Ile-de-France - Inventaire général du patrimoine culturel ; (c) Département de la Seine-Saint-Denis
communication libre, reproduction soumise à autorisation