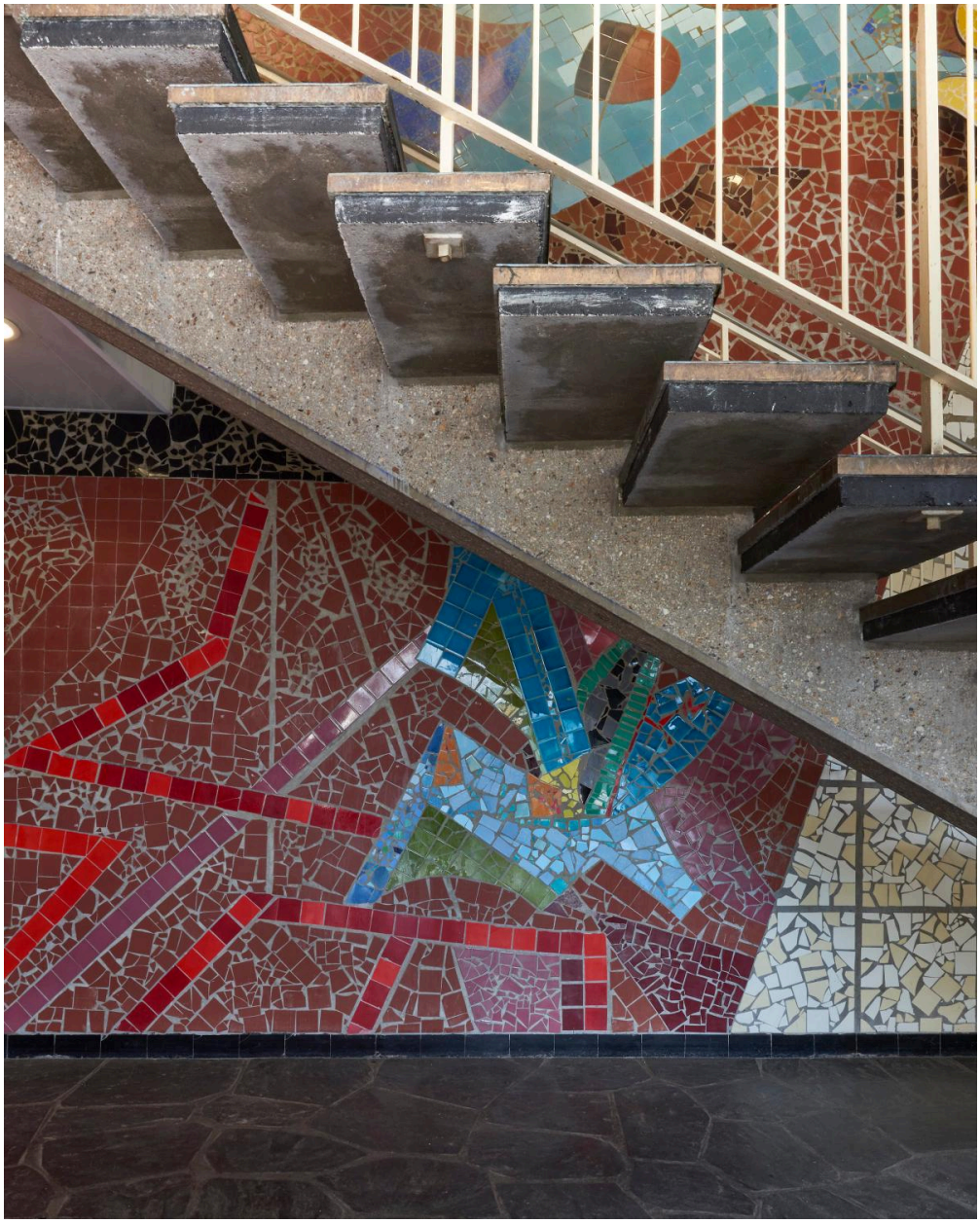

La fresque en carreaux de céramique est l'œuvre de Roger Bezombes, associé au maître-verrier Michel Guével.

IVR11_20209300511NUC4A
Auteur de l'illustration : Philippe Ayrault
Date de prise de vue : 2020
(c) Philippe Ayrault, Région Ile-de-France
communication libre, reproduction soumise à autorisation