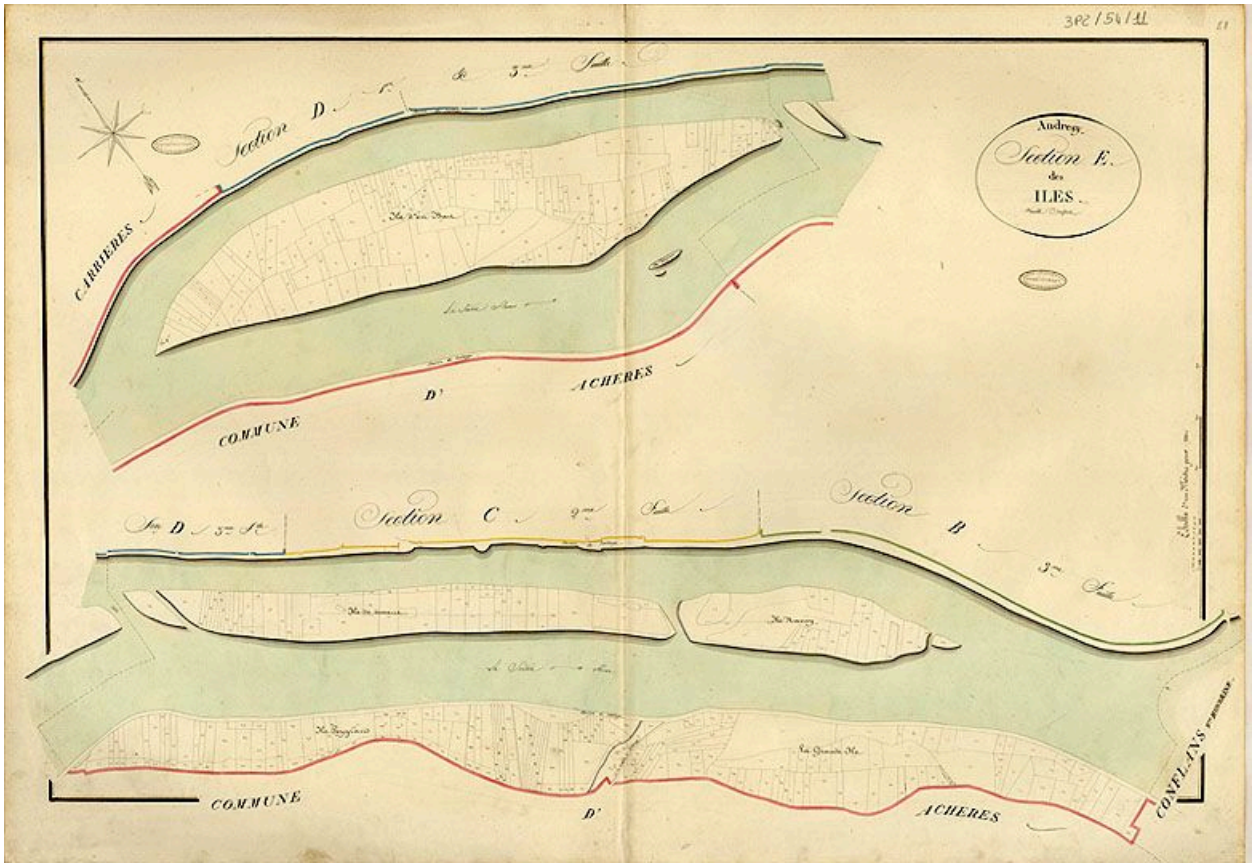

Andrésy : cadastre napoléonien, section E des Iles. (AD Yvelines).

IVR11_20027800642NUCA
Auteur de l'illustration : Archives départementales des Yvelines (reproduction)
Date de prise de vue : 2002
(c) Région Ile-de-France - Inventaire général du patrimoine culturel ; (c) Conseil général des Yvelines
communication libre, reproduction soumise à autorisation