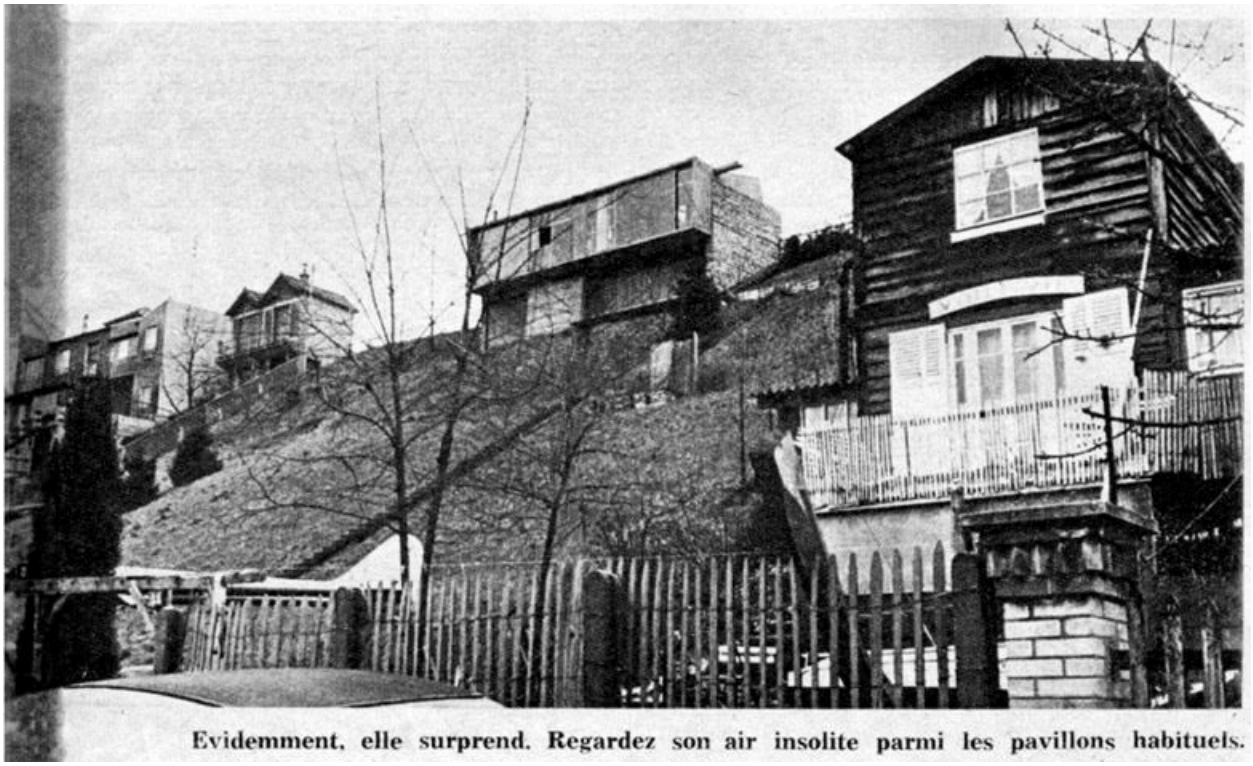

Maison, 44 allée Watteau. Parent, Claude (architecte). Vue de la maison depuis le quai de la Marne. Tiré de : Elle, 18 décembre 1959. (Musée d'Ile-de-France, Sceaux)

IVR11_20079400382NUCB
Auteur du document reproduit : Louis Rémy Sabattier
Date de prise de vue : 2007
(c) Région Île-de-France (reproduction) ; (c) Musée de l'Ile-de-France
communication libre, reproduction soumise à autorisation (reproduction)