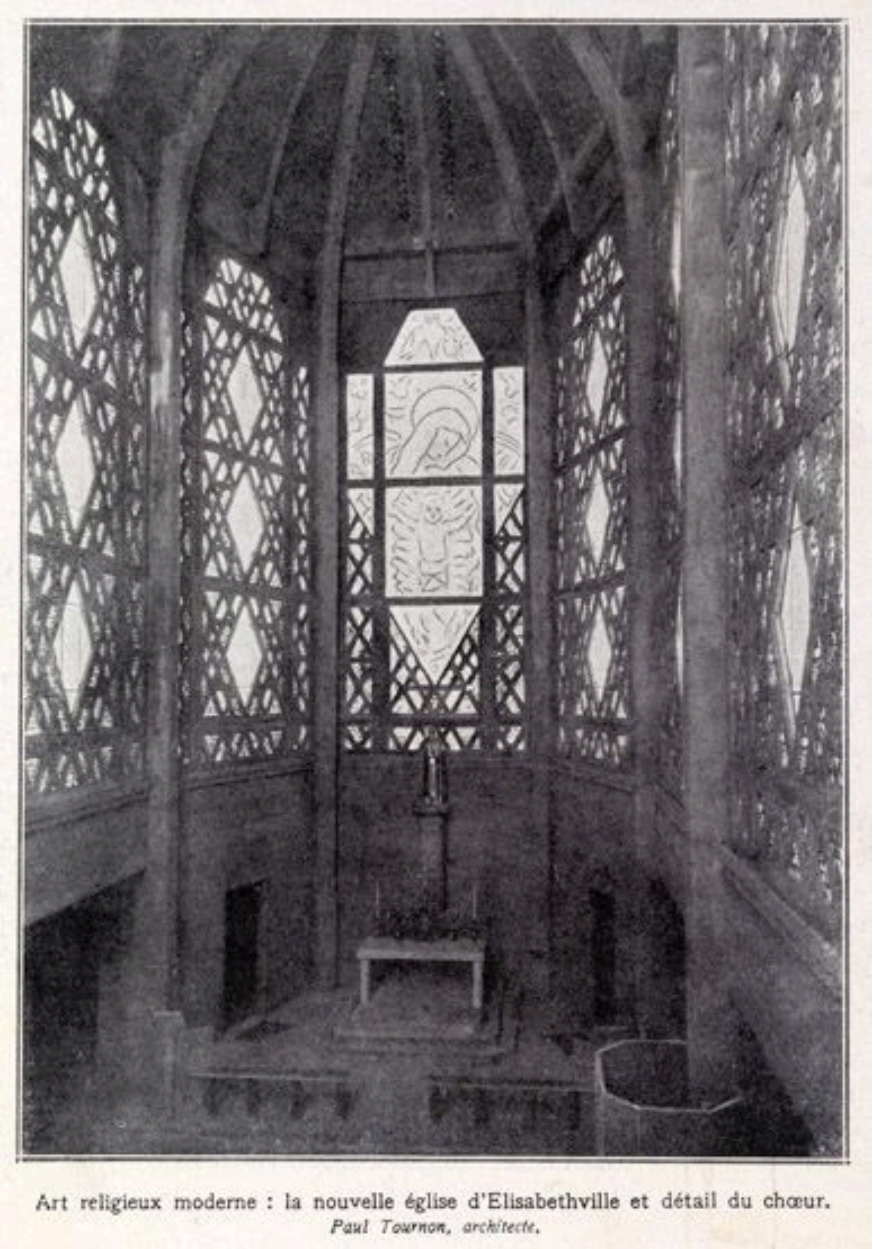

Vue d'ensemble de la nef. Photographie. (AM Aubergenville).

IVR11_20137800076NUC4A
Auteur de l'illustration : Laurent Kruszyk
Date de prise de vue : 2013
(c) Région Ile-de-France - Inventaire général du patrimoine culturel ; (c) Ville d'Aubergenville
communication libre, reproduction soumise à autorisation