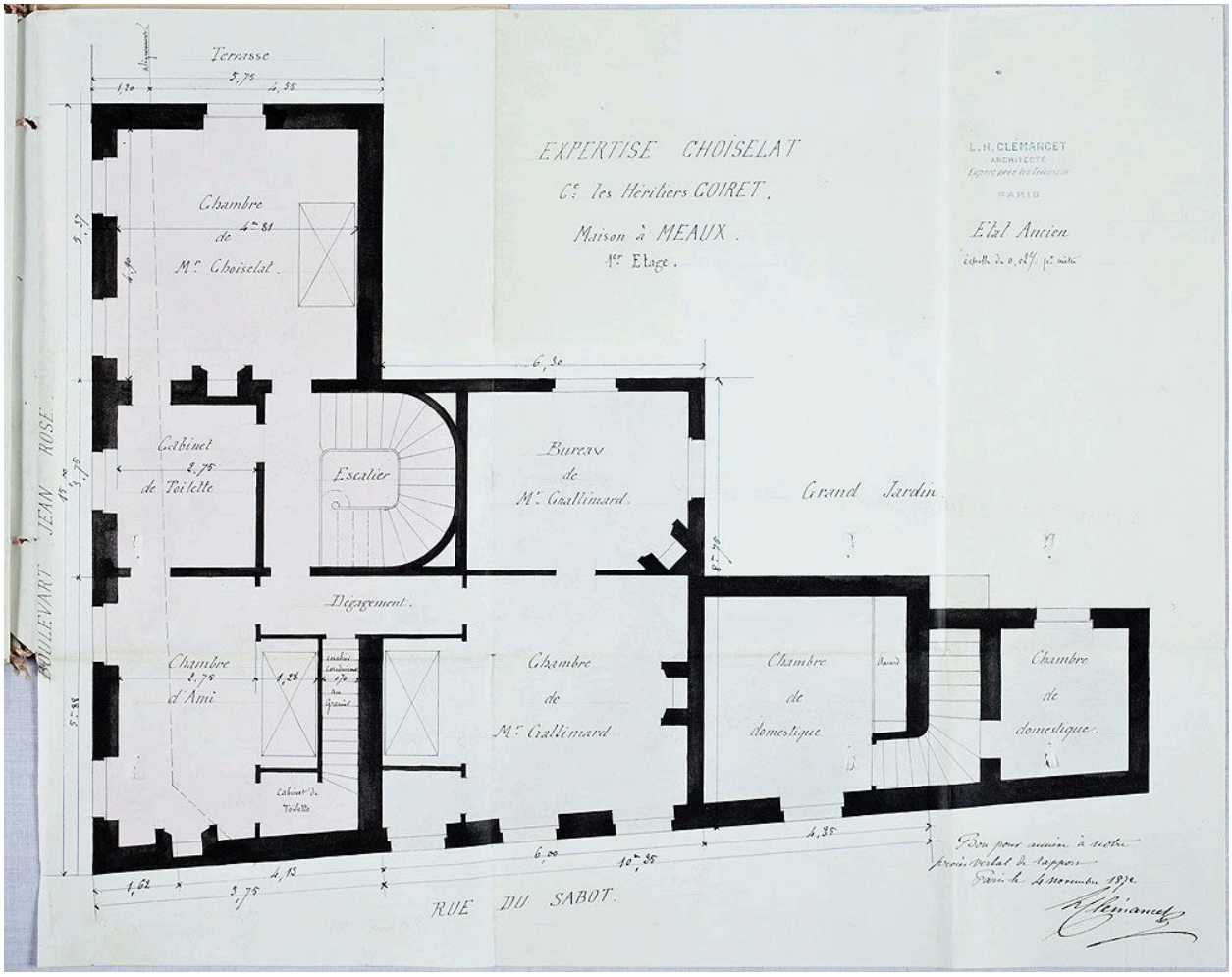

Document graphique attaché à l'expertise Choiselat contre les demoiselles Coiret à Meaux, 1872 (maison à l'angle du boulevard Jean-Rose et de la rue du Sabot, aujourd'hui rue Alfred-Maury) : planche 6 : plan du 1er étage (état ancien). Document graphique. (AD Seine-et-Marne. 4 Op 284/7)

IVR11_20137700021NUC4A
Auteur de l'illustration : Yvan (reproduction) Bourhis
Date de prise de vue : 2013
(c) Département de Seine-et-Marne
communication libre, reproduction interdite