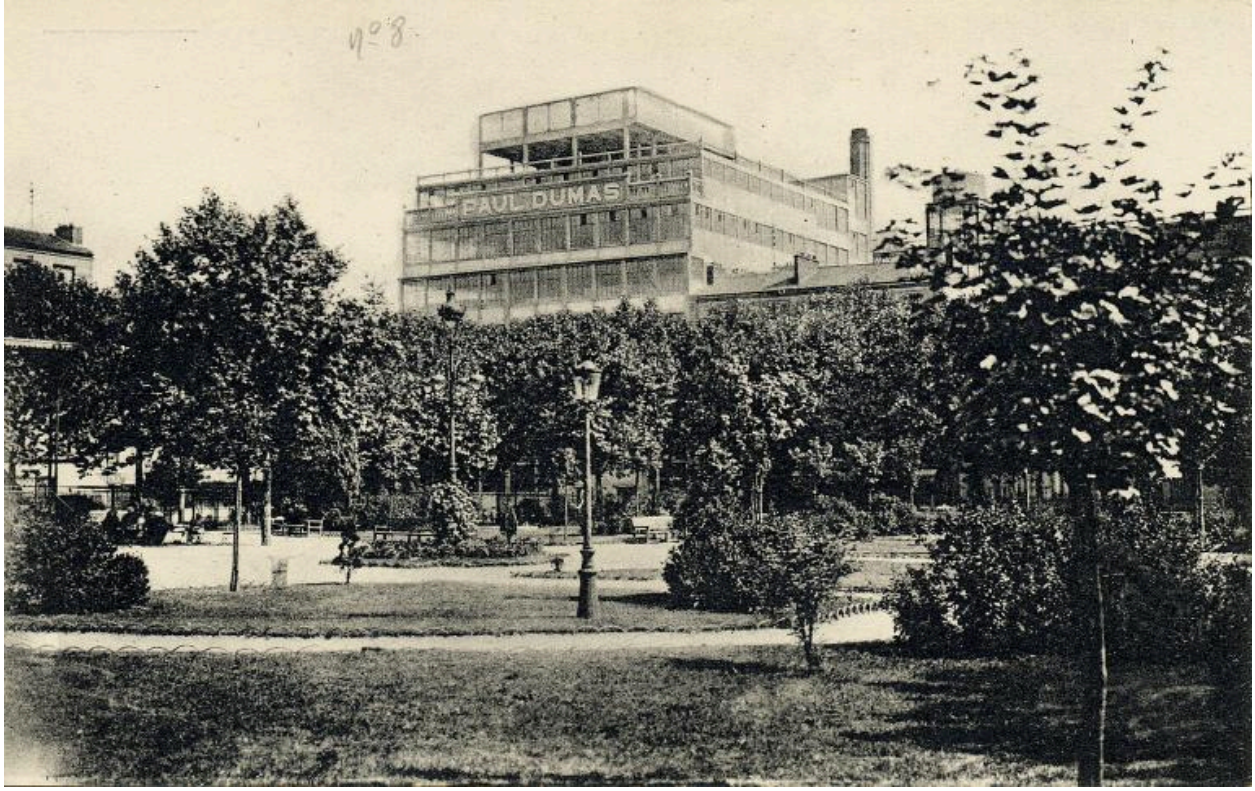

Vue de la seconde usine Dumas, prise de la place de la République, vers 1935. Carte postale. (Musée de l'histoire vivante, Montreuil. 1 F 17)

Référence du document reproduit :

- **Vue de la seconde usine Dumas, prise de la place de la République, vers 1935.** " / Carte postale. / Musée de l'histoire vivante, Montreuil.Carte postale. Musée de l'histoire vivante, Montreuil : 1 F 17

IVR11_20029300066NUCA
Date de prise de vue : 2002
(c) Région Île-de-France (reproduction) ; (c) Département de la Seine-Saint-Denis ; (c) Ville de Montreuil
communication libre, reproduction soumise à autorisation (reproduction)