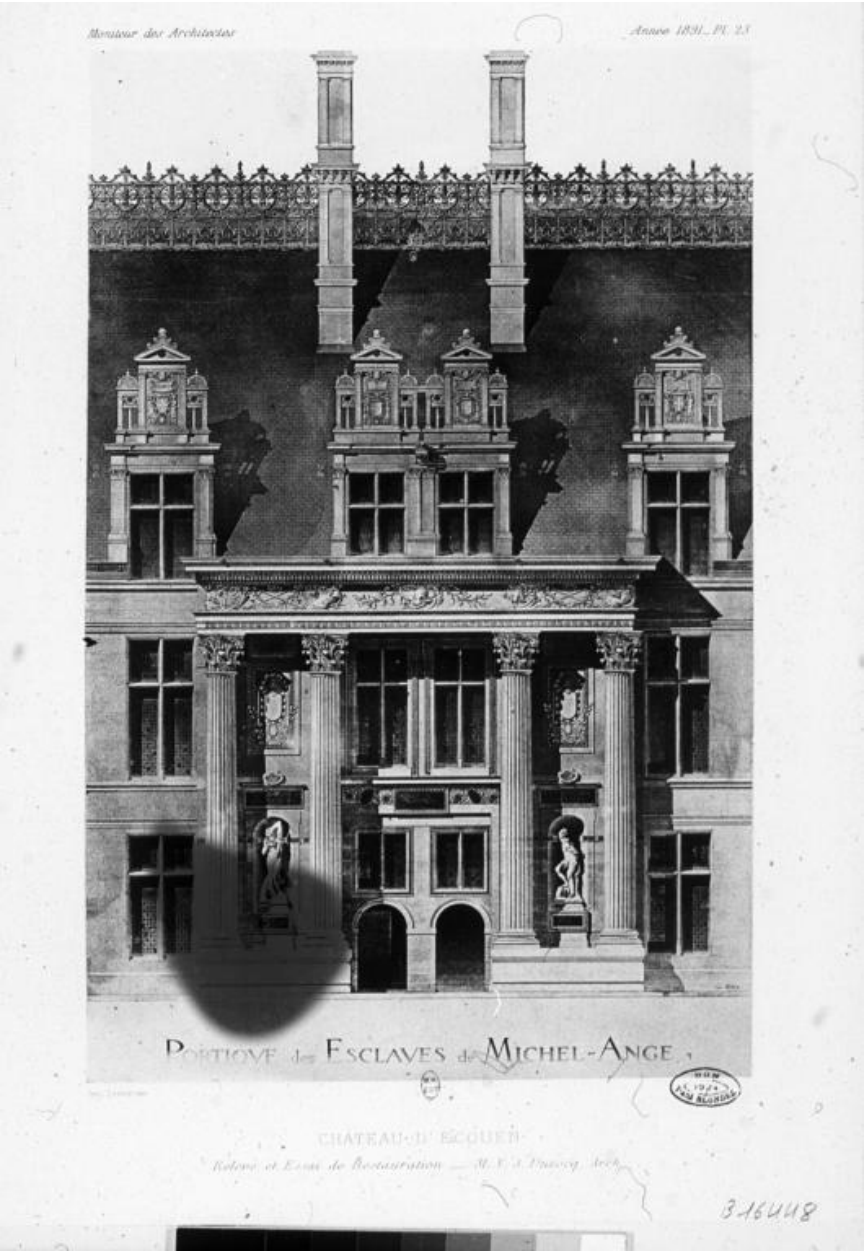

"Portique des esclaves de Michel Ange. Relevé et essai de restauration." Planches exposées par l'architecte Victor Dutocq au Salon de 1891 et publiées dans le "Moniteur des architectes". BnF, Estampes, Topo Va Val d'Oise, t. 4, B 16448.

Référence du document reproduit :

- **Planches sur le château d'Ecouen, par V. Dutocq, 1891.**
  DUTOCQ, Victor. **Planches sur le château d'Ecouen, avec projet de restauration,** exposées au Salon de 1891 et publiées dans le "Moniteur des architectes", 1891, planches 20 à 28.

IVR11_19809500821Z
Auteur de l'illustration : Jean-Bernard Vialles
Auteur du document reproduit : Victor Dutocq
Date de prise de vue : 1980
(c) Bibliothèque nationale de France
communication libre, reproduction soumise à autorisation