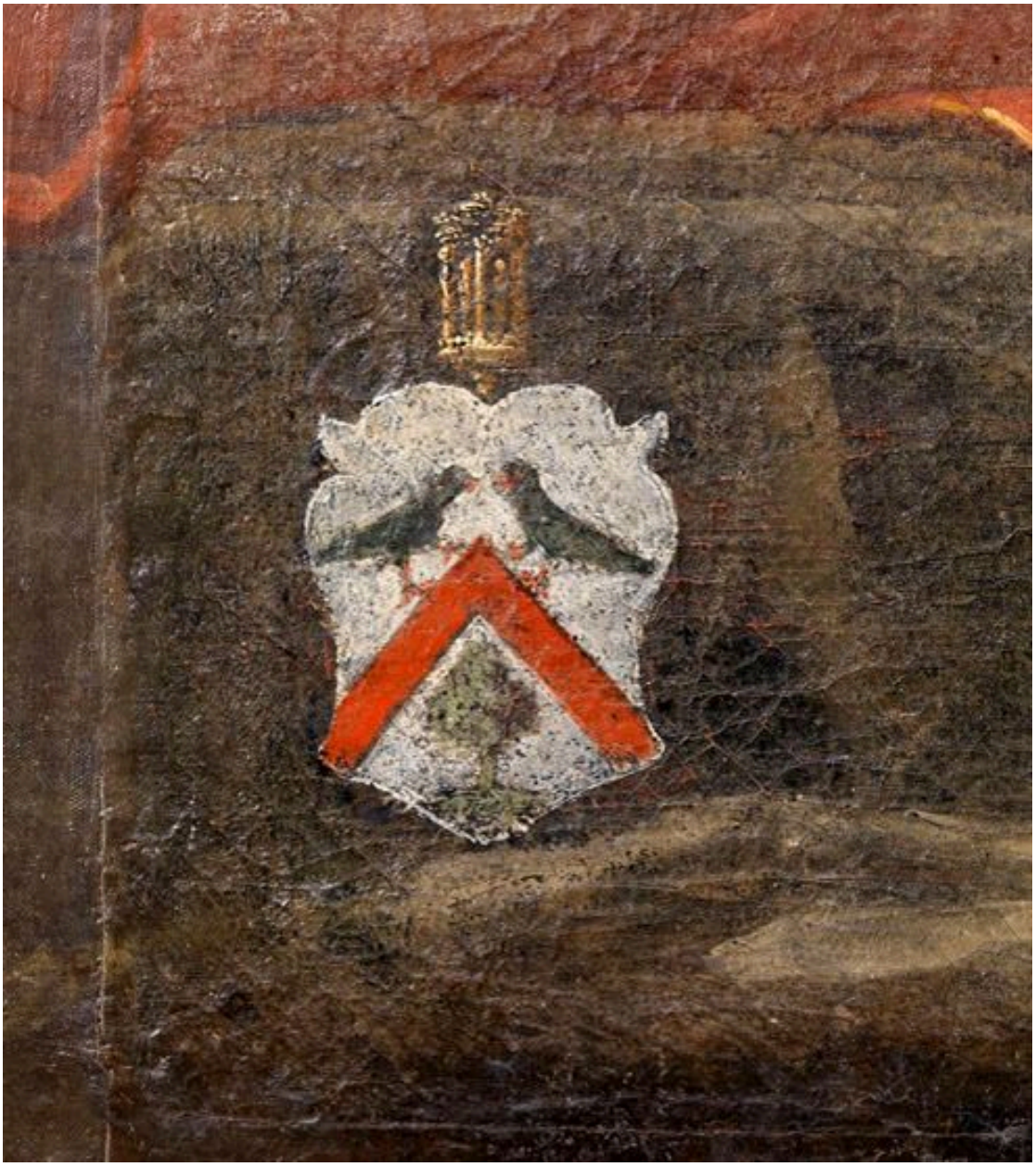

Vue de détail : les armoiries du commanditaire. Daté : 1649.

IVR11_20087700151NUC4A
Auteur de l'illustration : Stéphane Asseline
Auteur du document reproduit : Jean Senelle
Date de prise de vue : 2008
(c) Stéphane Asseline, Région Île-de-France ; (c) Département de Seine-et-Marne
communication libre, reproduction soumise à autorisation