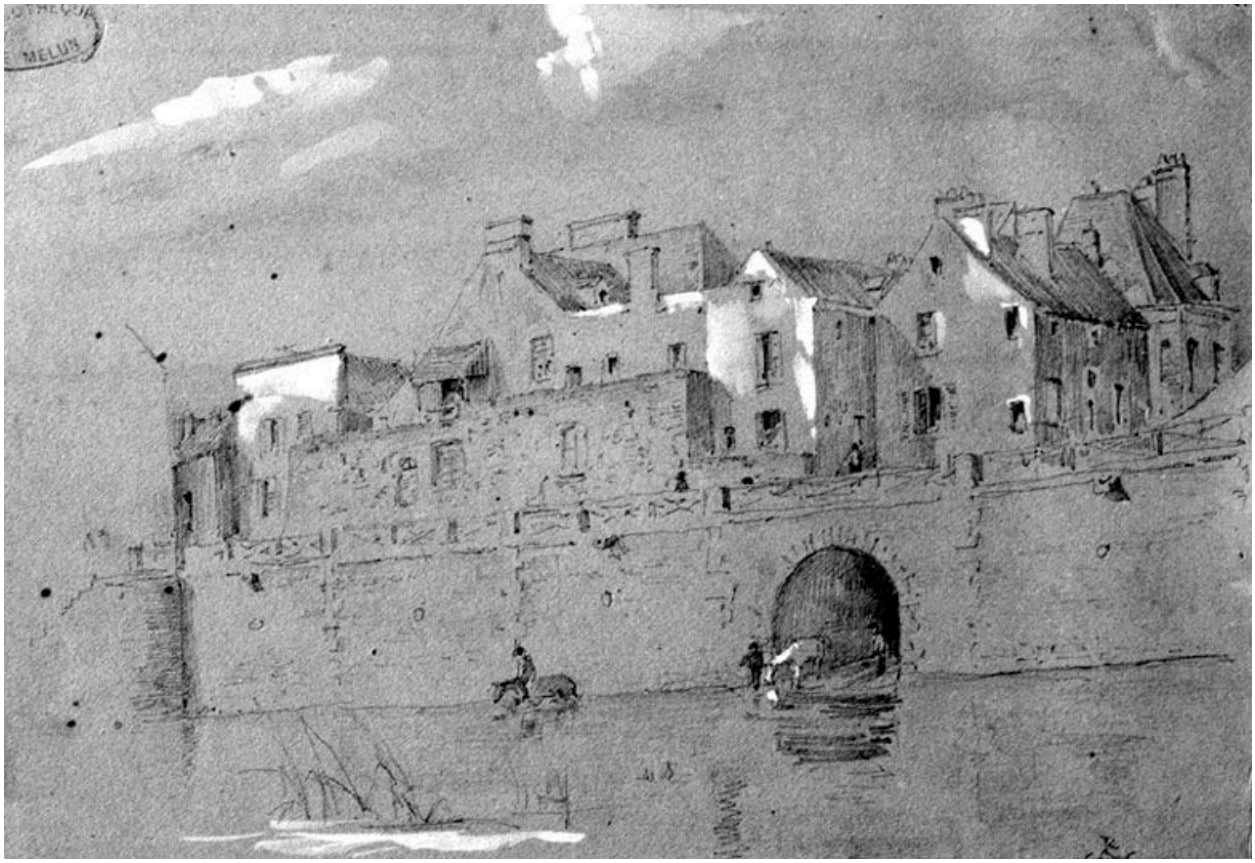

Un quai de Melun. Dessin. (Musée municipal de Melun. Inv. 970.7.318)

IVR11_20047700105X
Auteur de l'illustration : Philippe Ayrault
Auteur du document reproduit : François-Julien (peintre). Decourbe
Date de prise de vue : 2004
(c) Philippe Ayrault, Région Ile-de-France ; (c) Ville de Melun
communication libre, reproduction soumise à autorisation