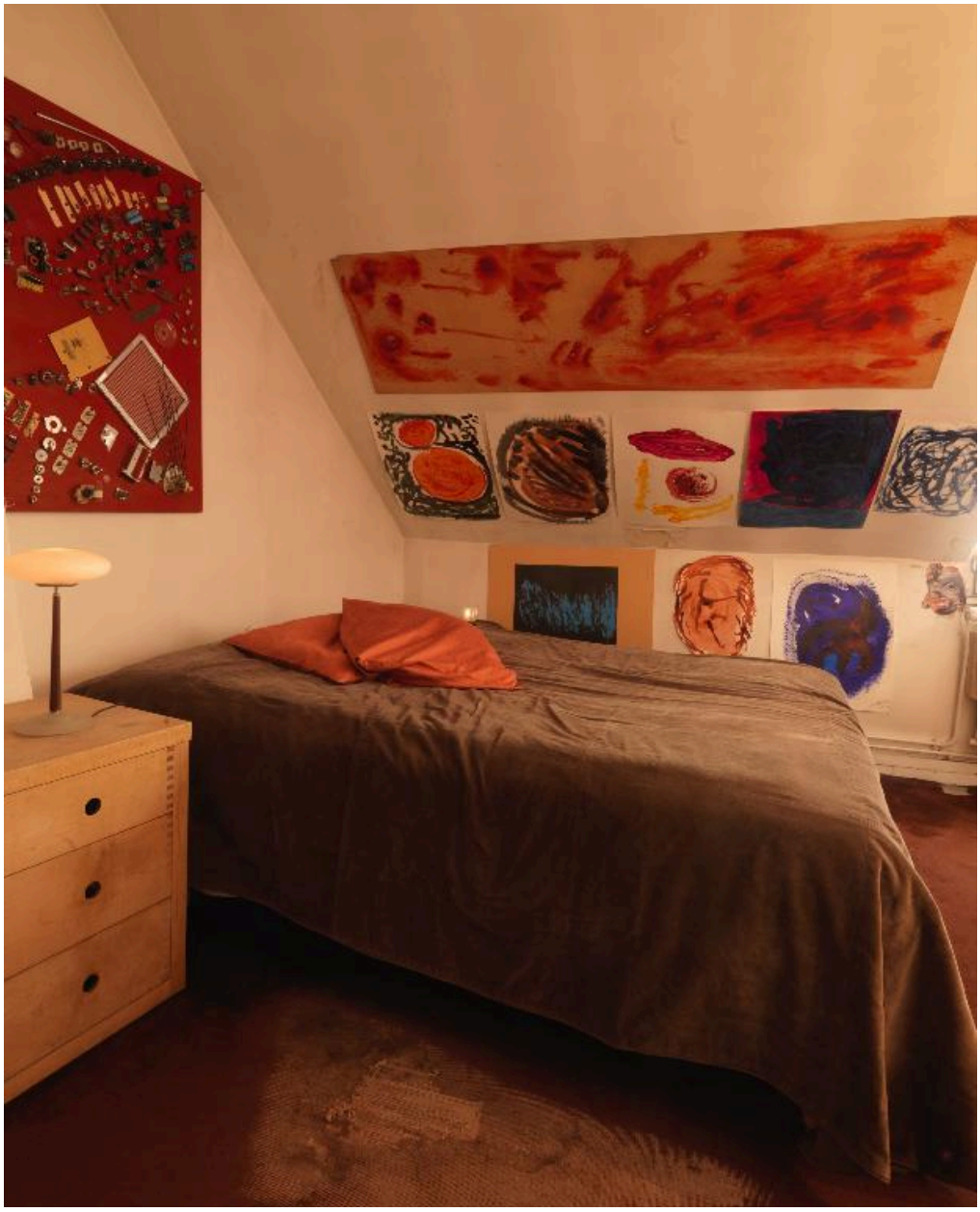

Chambre de Pierre Henry. Au fond, dessin en couleurs, et sur la gauche Partition, 2015

IVR11_20187500238NUC4
Auteur de l'illustration : Philippe Ayrault
Date de prise de vue : 2018
(c) Région Ile-de-France - Inventaire général du patrimoine culturel
communication libre, reproduction soumise à autorisation