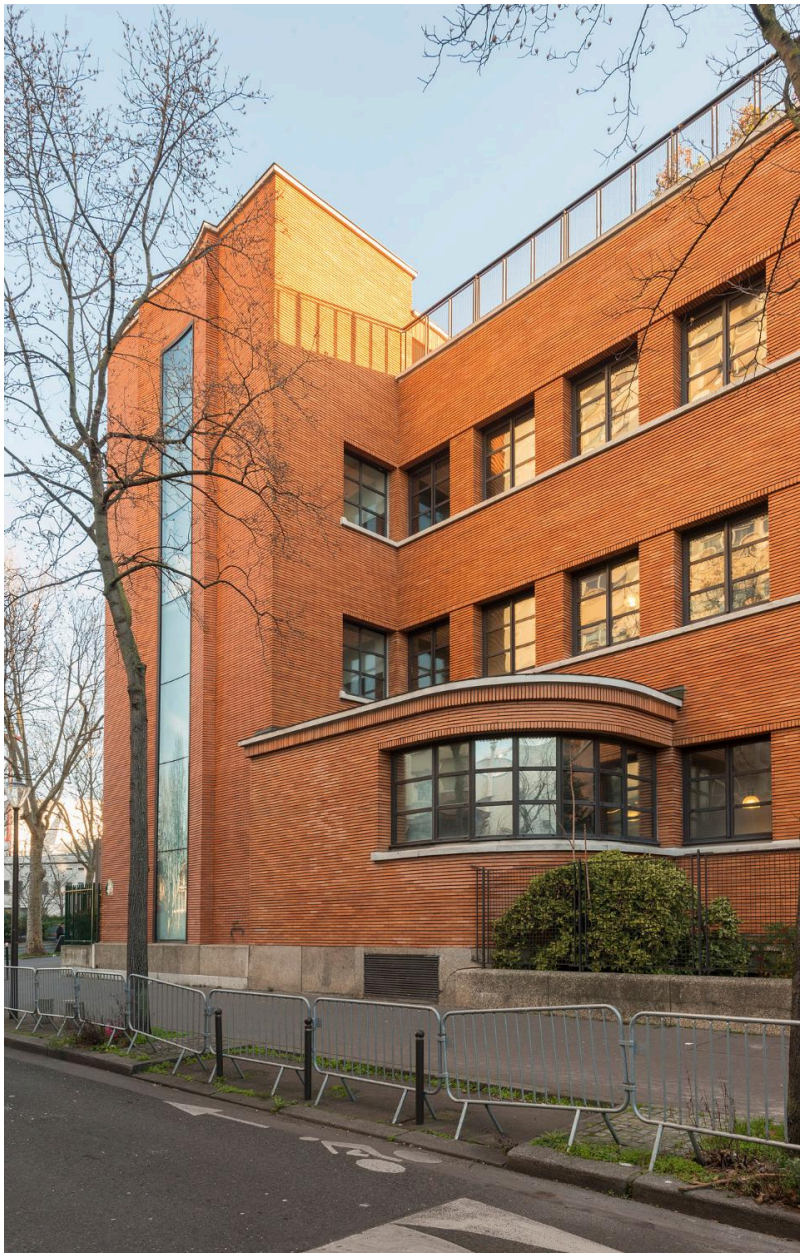

Façade antérieure du lycée, sur la sente des Dorées, avec la tour d'angle contenant l'escalier, éclairée grâce à un vitrage continu et vertical.

IVR11_20207500213NUC4A
Auteur de l'illustration : Laurent Kruszyk
Date de prise de vue : 2020
(c) Région Ile-de-France - Inventaire général du patrimoine culturel
communication libre, reproduction soumise à autorisation