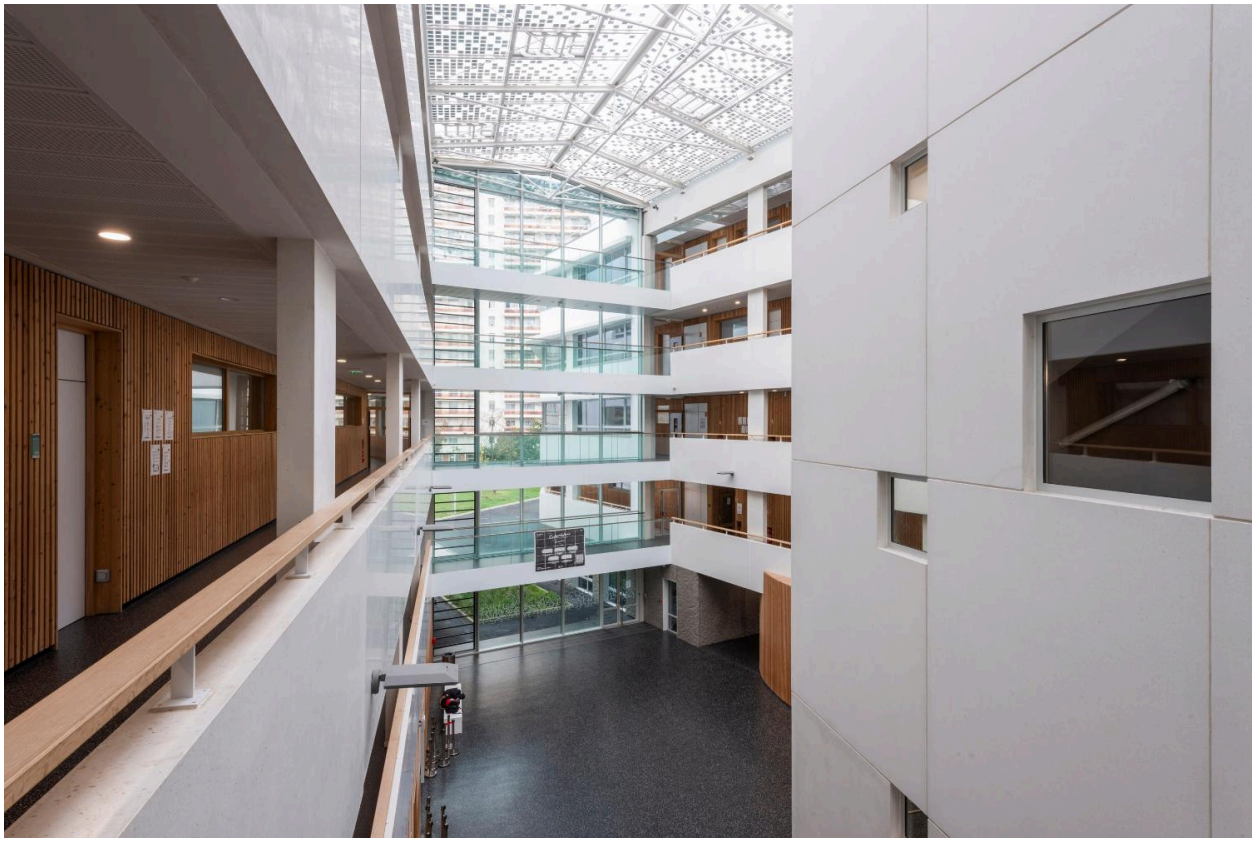

Courbevoie (Hauts-de- Seine), lycée Lucie-Aubrac. L'établissement se déploie en hauteur autour d'une grande cour intérieure de cinq étages - idée que l'agence d'architecture Epicuria affirme avoir emprunté aux passages parisiens.

IVR11_20209300410NUC4A
Auteur de l'illustration : Laurent Kruszyk
Date de prise de vue : 2020
(c) Région Ile-de-France - Inventaire général du patrimoine culturel
communication libre, reproduction soumise à autorisation