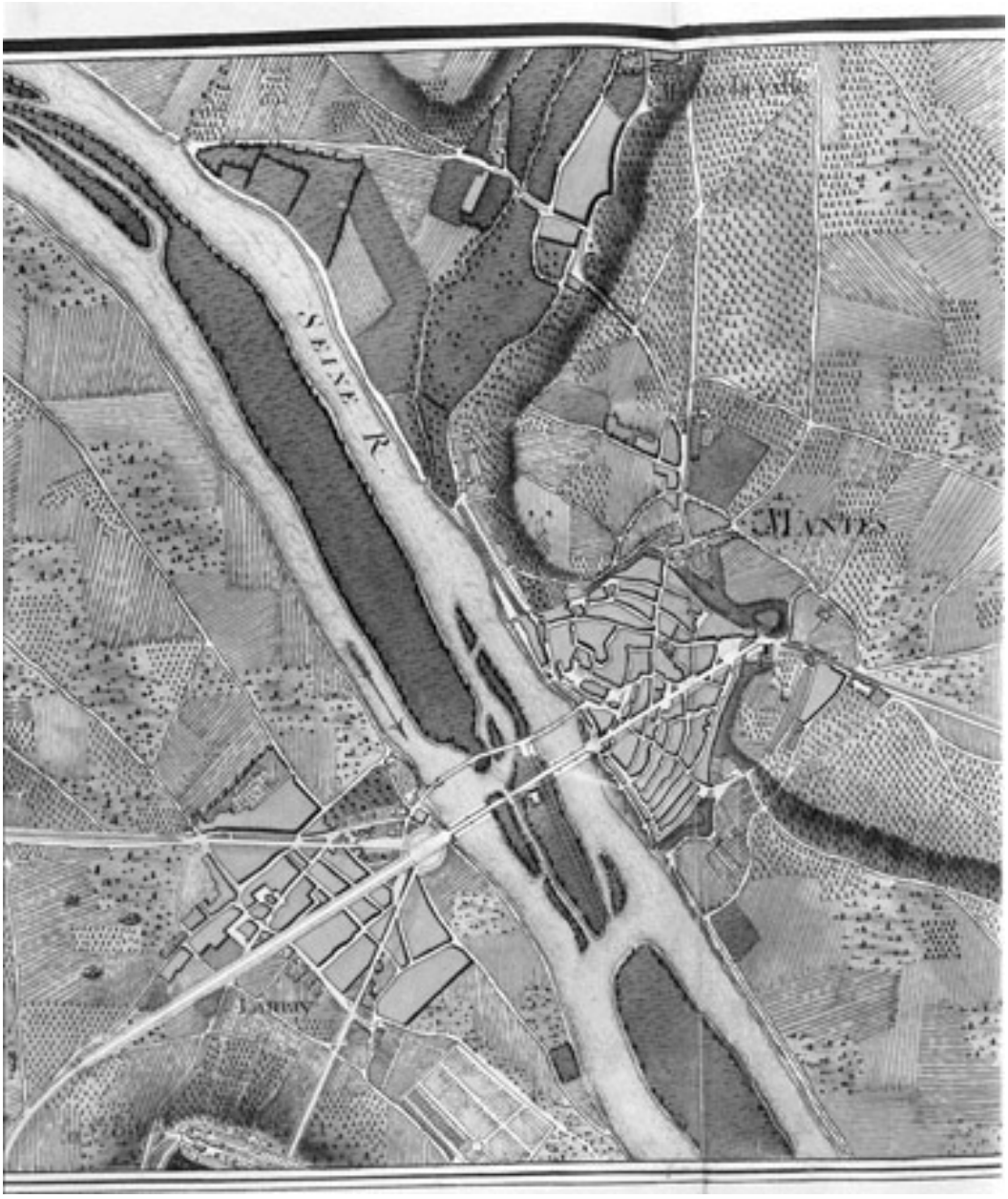

Atlas de Trudaine - XVIIIe siècle ; généralité de Paris - vol. V - Versailles I". Détail de la feuille de l'atlas concernant Mantes et Limay. (AN Paris. CP/F/14/8447). Dessin aquarellé.

IVR11_19817800518P
Auteur de l'illustration : Laurent Kruszyk
Date de prise de vue : 1981
(c) Région Ile-de-France - Inventaire général du patrimoine culturel ; (c) Archives nationales
communication libre, reproduction soumise à autorisation