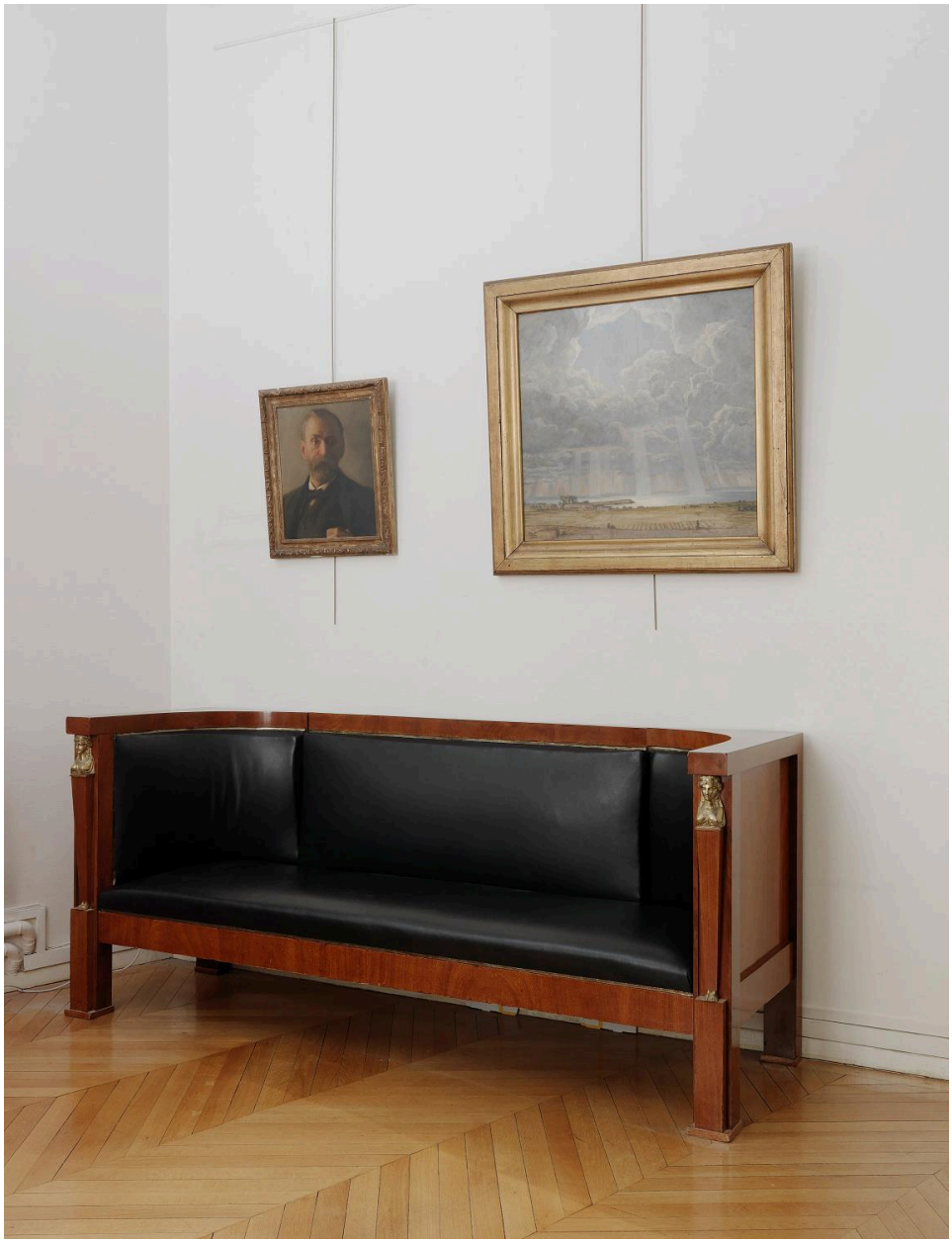

Vue d'un canapé placé dans le secrétariat (h = 93, 5 ; L = 211). Il est surmonté de deux tableaux, "Soleil sur le lac", du Prince Eugène, et d'un portrait anonyme d'Alfred Nobel.

Référence du document reproduit :

-

IVR11_20117500918NUC4A
Auteur de l'illustration : Philippe Ayrault
(c) Philippe Ayrault, Région Ile-de-France
communication libre, reproduction soumise à autorisation