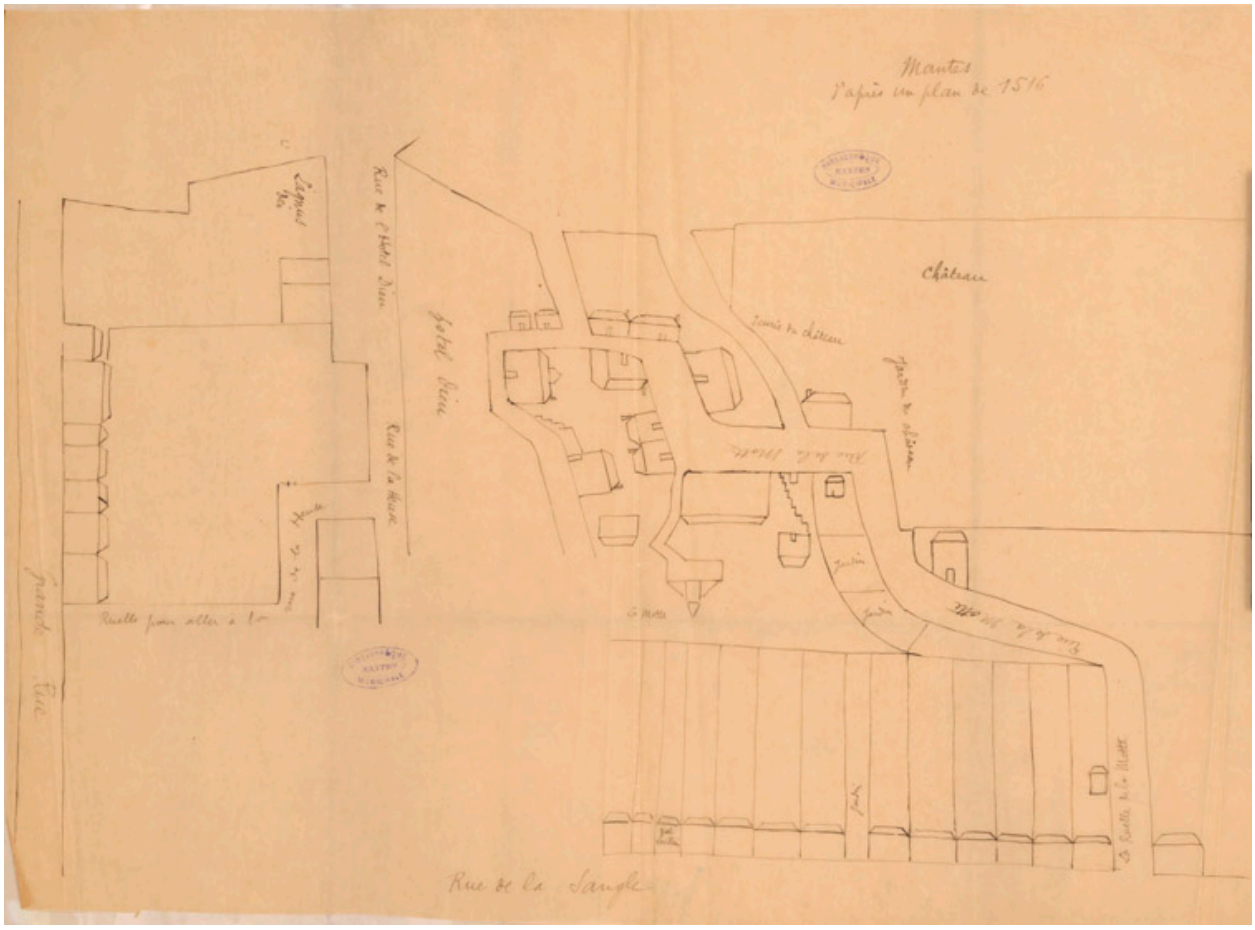


Fragment d'un plan de la ville en 1516 : le quartier entre la Grand rue et la rue de la Sangle. (AM Mantes-la-Jolie 1 fi 273). Dessin.

IVR11_20157800527NUC4A
Auteur de l'illustration : Laurent  Kruszyk
Date de prise de vue : 2015
(c) Région Ile-de-France - Inventaire général du patrimoine culturel
communication libre, reproduction soumise à autorisation