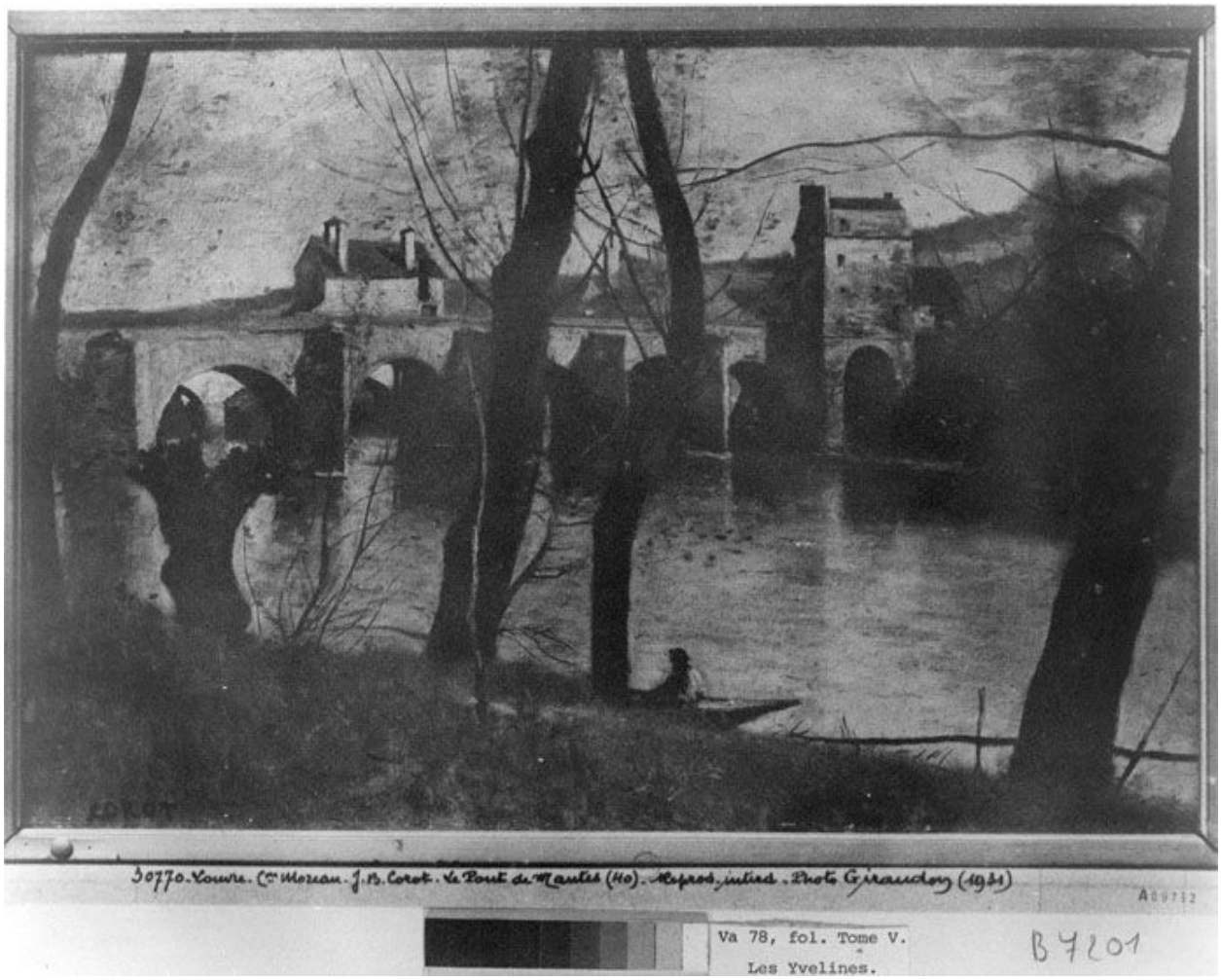

Le pont de Mantes. Photographie, 1941. (BNF. Va 78, fol.,tome V, Yvelines, B 7201). Vue du vieux pont de Limay vers l'aval depuis les berges d'une île, avec la maison du passeur sur la droite vers 1868-1870.

IVR11_20117800424NUC2
Auteur de l'illustration : Laurent Kruszyk
Auteur du document reproduit : Jean-Baptiste Camille (peintre) Corot
Date de prise de vue : 2011
(c) Région Ile-de-France - Inventaire général du patrimoine culturel ; (c) Bibliothèque nationale de France
communication libre, reproduction soumise à autorisation