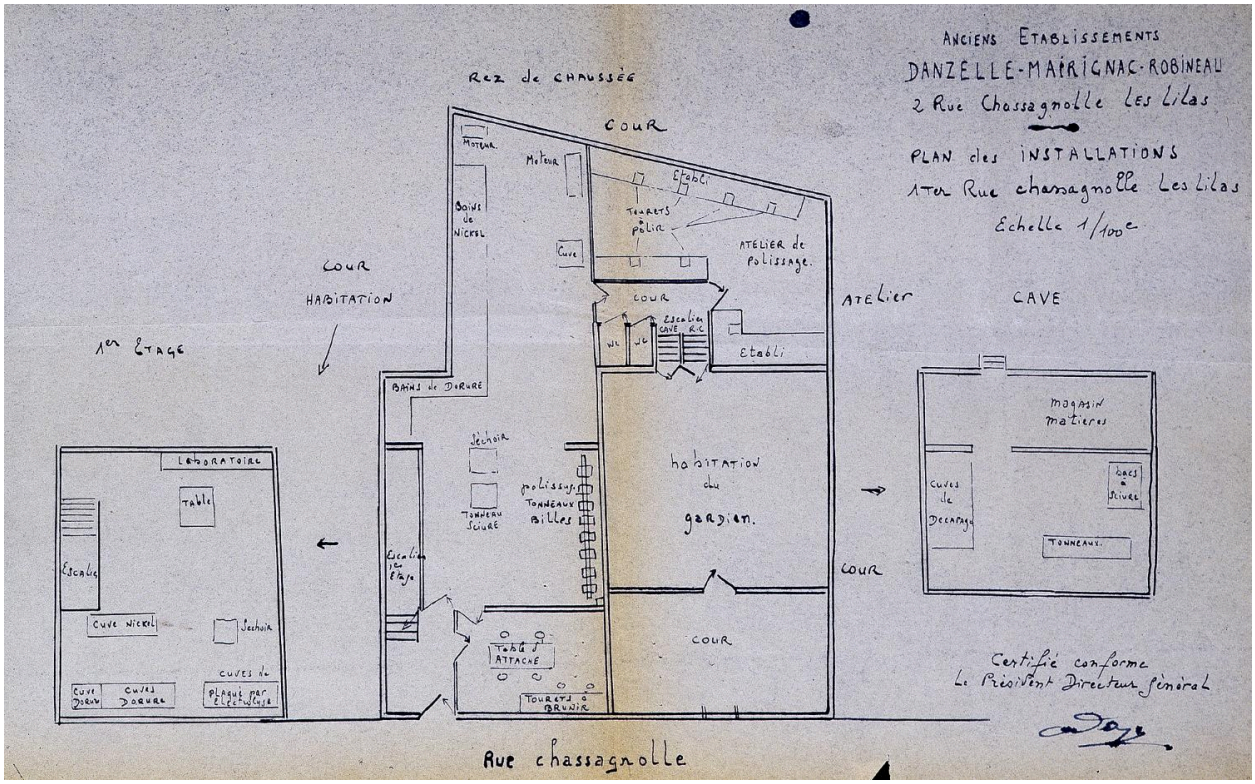

Plan des installations au 1ter rue Chassagnolle, 1957 (AD93, 219 W 38).

Référence du document reproduit :

- **Etablissements classés, Les Lilas, séries préfectorales**
  Etablissements classés dangereux, insalubres ou incommodes, commune des Lilas, XIXe-XXe siècles.
  Archives départementales de la Seine-Saint-Denis, Bobigny : voir dépouillements en annexe.

IVR11_20059300368XA
Date de prise de vue : 2005
(c) Archives départementales de la Seine-Saint-Denis ; (c) Région Île-de-France (reproduction)
communication libre, reproduction soumise à autorisation (reproduction)