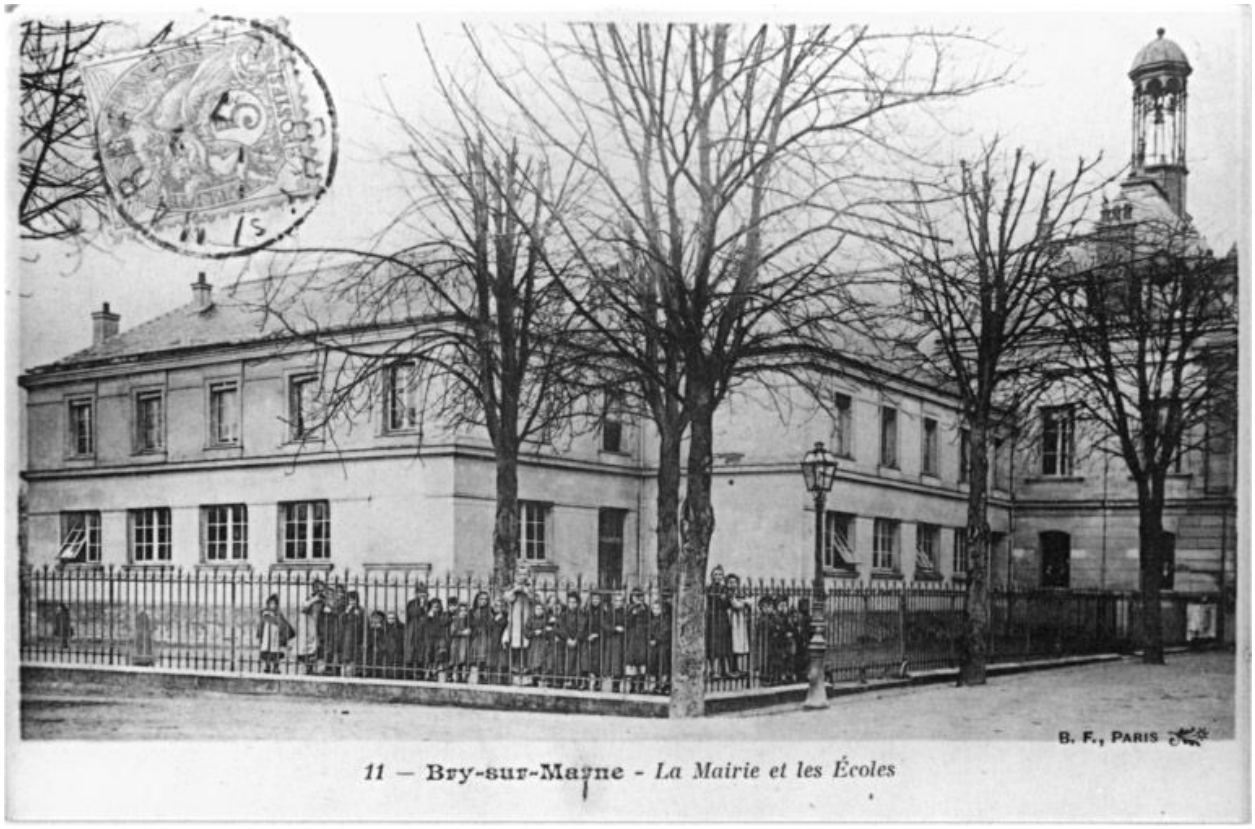

Vue latérale sud des écoles et de la mairie. Carte postale. (AD Val-de-Marne)

IVR11_19849401537XB
Auteur de l'illustration : Christian Décamps
Auteur du document reproduit : B.F.
Date de prise de vue : 1984
(c) Région Ile-de-France - Inventaire général du patrimoine culturel ; (c) Conseil général du Val-de-Marne
communication libre, reproduction soumise à autorisation