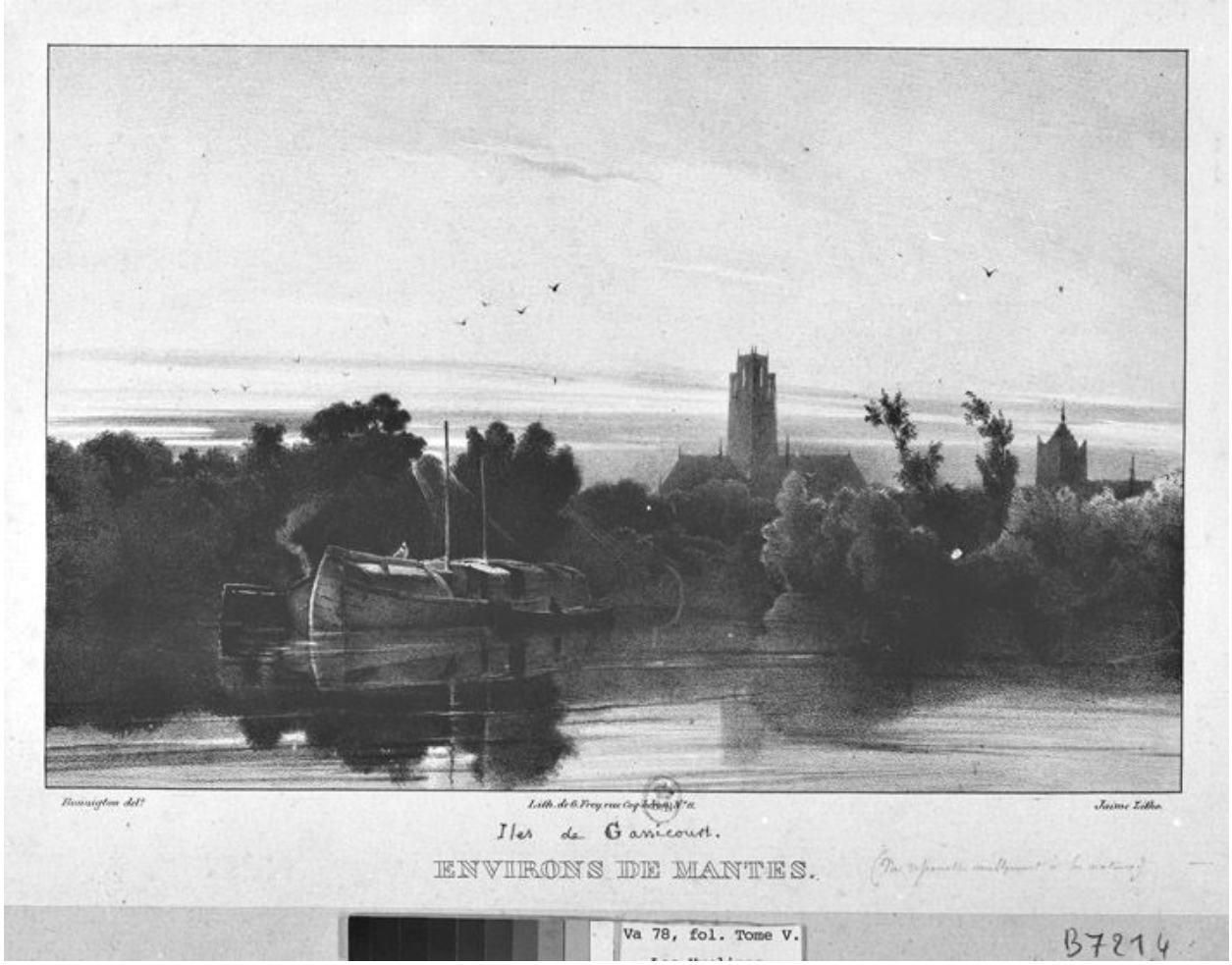

Gassicourt et la Seine. (BNF. Topo Va 78, fol. tome V. B 7214). Lithographie.

IVR11_20157800179Z
Auteur de l'illustration : Laurent Kruszyk
Auteur du document reproduit : Bonnington
Date de prise de vue : 2015
(c) Région Ile-de-France - Inventaire général du patrimoine culturel ; (c) Bibliothèque nationale de France
communication libre, reproduction soumise à autorisation