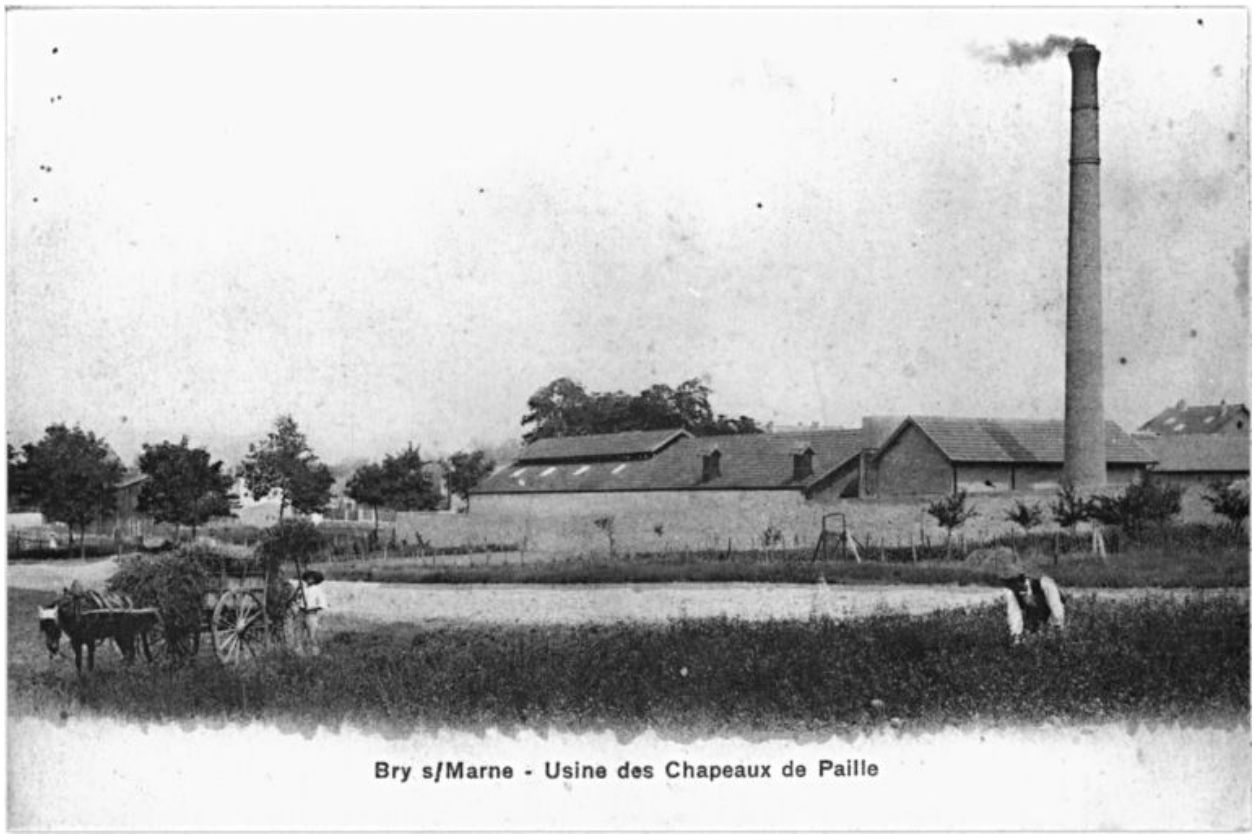

Vue d'ensemble. Carte postale. (AD Val-de-Marne)

IVR11_19849401538XB
Auteur du document reproduit : Louis Rémy Sabattier
Date de prise de vue : 1984
(c) Région Île-de-France (reproduction) ; (c) Conseil général du Val-de-Marne
communication libre, reproduction soumise à autorisation (reproduction)