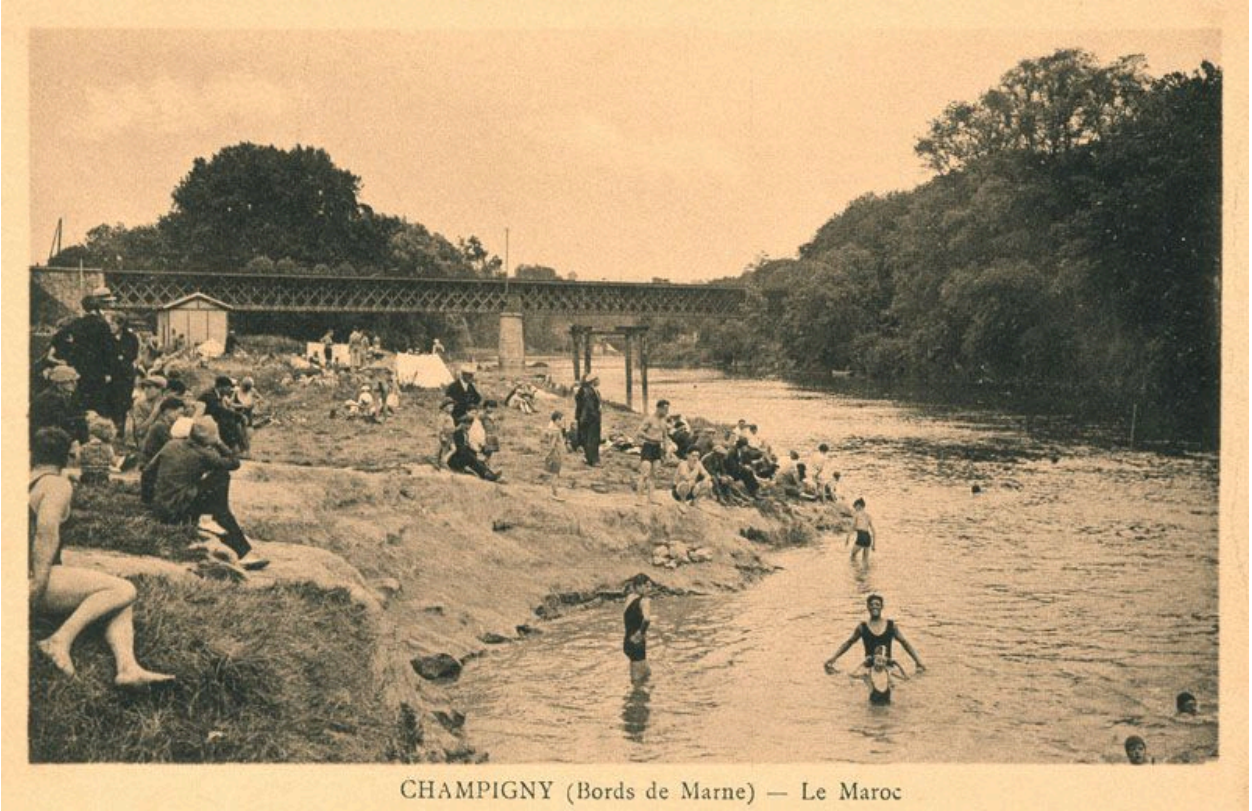

Baignade en bord de Marne, au quartier du Maroc. Carte postale. (AD Val-de-Marne. 2Fi Champigny 451)

IVR11_20069400611XAB
Auteur de l'illustration : Philippe Ayrault
Auteur du document reproduit : Louis Rémy Sabattier
Date de prise de vue : 2006
(c) Région Ile-de-France - Inventaire général du patrimoine culturel ; (c) Conseil général du Val-de-Marne
communication libre, reproduction soumise à autorisation