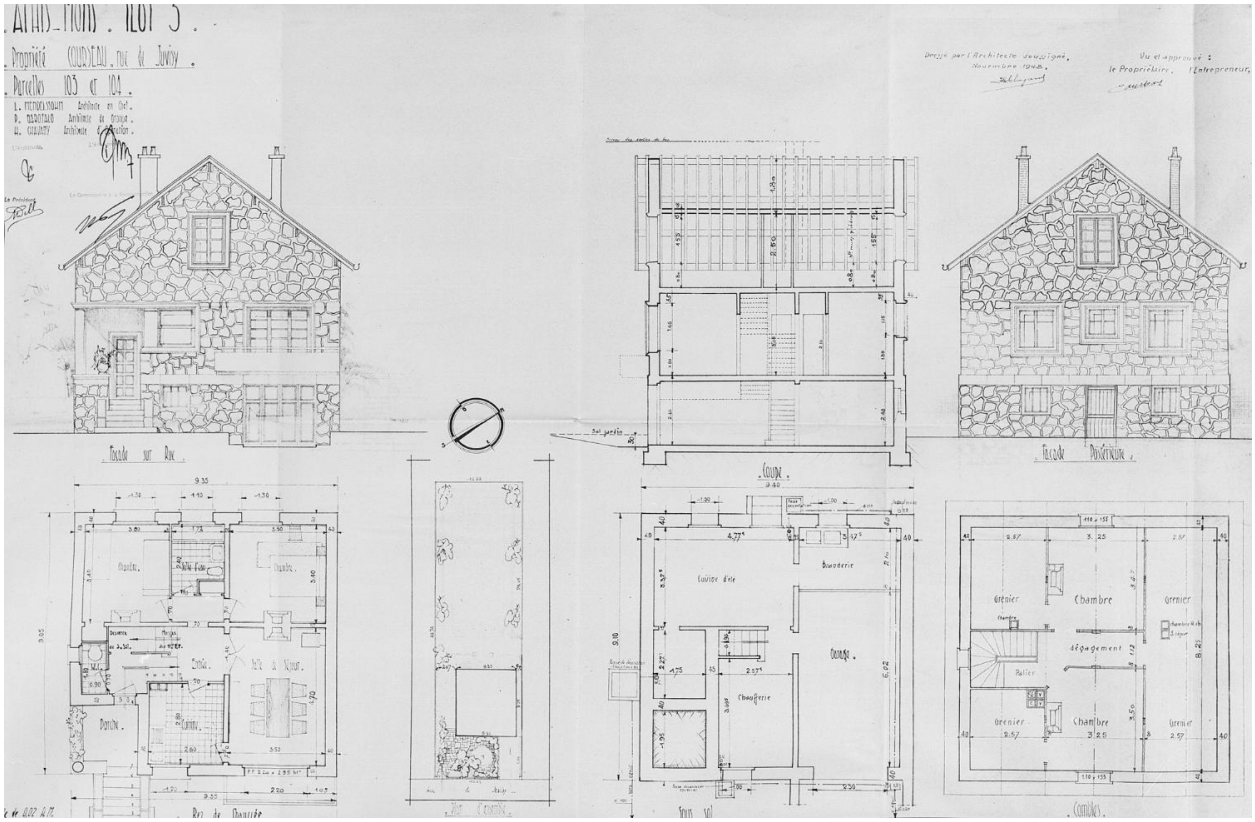

Elévations, coupe et plans de la maison reconstruite dans l'îlot 3 (parcelles 103 et 104) pour M. Courseau (45, rue de Juvisy) ; architecte en chef Léo Mendelssohn, P. Garofalo, architecte chef de groupe et H. Chavany, architecte d'opération, novembre 1948.

IVR11_20029100144X
Date de prise de vue : 2002
(c) Région Île-de-France (reproduction) ; (c) ADAGP
communication libre, reproduction soumise à autorisation (reproduction)