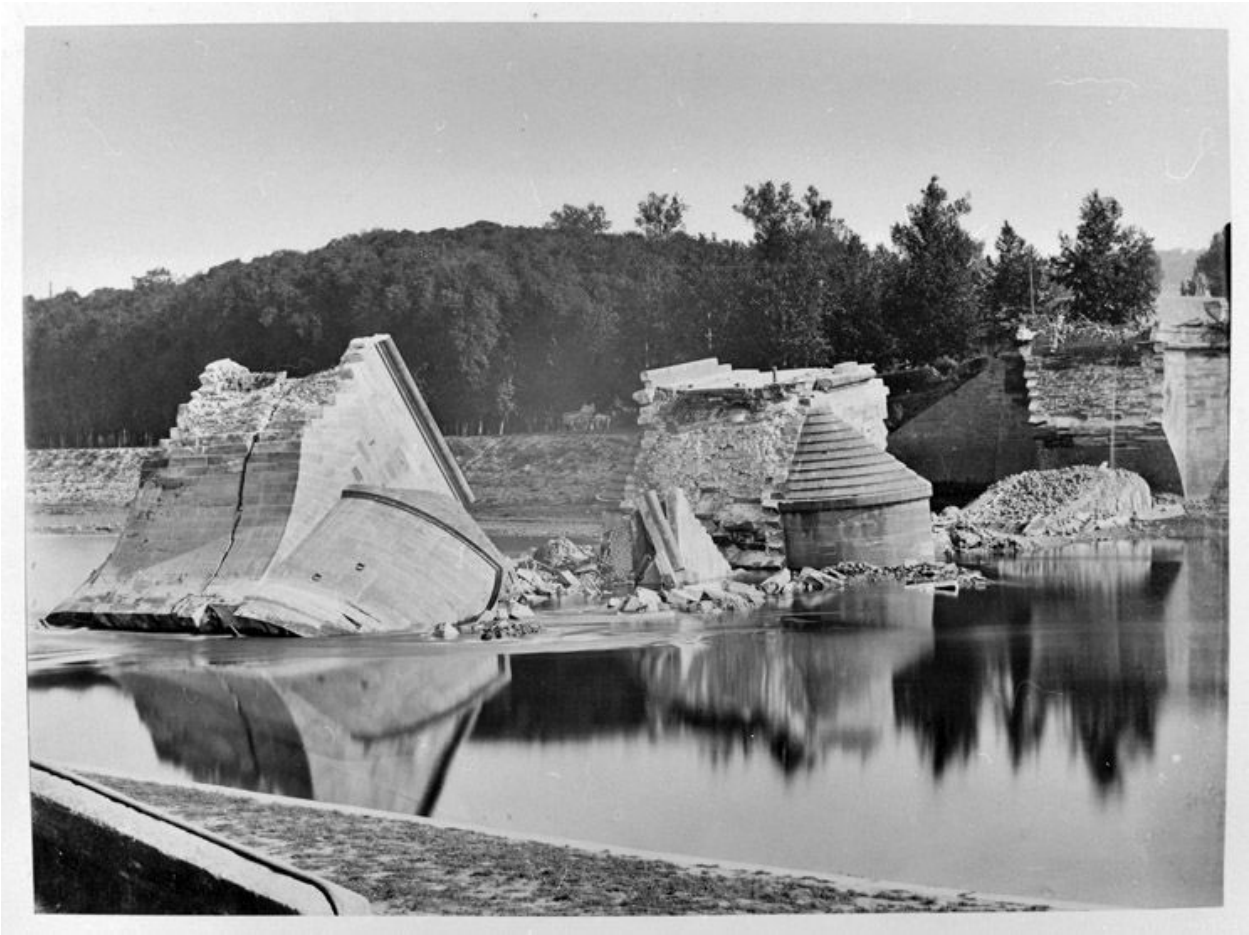

Le dynamitage du pont neuf en 1870. (Région Ile-de-France. Fonds CREDOP). Photographie.

IVR11_20157800043X
Auteur de l'illustration (reproduction) : CREDOP, Auteur de l'illustration : Laurent Kruszyk
Date de prise de vue : 2015
(c) Région Ile-de-France - Inventaire général du patrimoine culturel ; (c) CREDOP
communication libre, reproduction soumise à autorisation