

Département : 78

Référence : IM78002446

Aire d'étude : Andrésy

Commune : Andrésy

Edifice contenant : église paroissiale Saint-Germain-de-Paris (Ref. : IA78000946).  
Emplacement : baie 2

Type de dossier : dossier individuel

Titre courant : **verrière figurée : les Pèlerins d'Emmaüs, le baptême du Christ (baie 2)**

Dénomination : verrière

Précision : verrière figurée

Titre de l'œuvre : Pèlerins d'Emmaüs ; Baptême du Christ

---

Canton : Andrésy

Cartographie : Lambert1 0579702 ; 1142249

Statut juridique : propriété de la commune

Protection : 1908/06/22 : classé au titre objet

Dossier inventaire topographique établi en 2002, 2006 par Finance Laurence de ; Bussière Roselyne

(c) Région Ile-de-France - Inventaire général du patrimoine culturel

---

## DESCRIPTION

Catégorie technique : vitrail

Structure : lancettes (2, forme complexe) ; tympan ajouré

Matériaux et techniques : verre transparent : grisaille sur verre, jaune d'argent

Représentation et ornementation : pèlerins d'Emmaüs ; baptême du Christ ; Christ glorieux ; ange ; vendange

A l'arrière des pèlerins d'Emmaüs, une scène de vendange. Au tympan un Christ Glorieux.

Dimensions : h=250 ; l=130 (dimension du corpus vitrearum)

Etat de conservation : œuvre restaurée

## HISTORIQUE

Datation : milieu 16e siècle

Commentaire : La baie a été restaurée : en 1844 il ne restait que deux visages de vieillards et un phylactère transformés par Nicolas Lorin en 1879 en pèlerins d'Emmaüs. Dans la lancette droite, l'encadrement a été refait aussi par Lorin. Au tympan, le Christ et les anges ont été complétés en 1986 par l'atelier Hermet-Juteau, successeur de Lorin.

## **78 – Andrésy**

Eglise paroissiale Saint-Germain-de-Paris

Verrière figurée : les pèlerins d'Emmaüs et le baptême du Christ

---

### **DOCUMENTATION**

#### **1) Archives**

Archives de l'atelier Lorin, consultables à l'atelier Hermet-Juteau (repreneur de l'atelier Lorin), 46 rue de la Tannerie à Chartres (28000)

ACMH archives de la commission des MH, dossiers des restaurations et carton vitrail 80/074/21.

GUILHERMY François de, *Notes sur diverses localités de l'ancien diocèse de Paris*, BnF, Ms. N.a.fr. 6112, f°17-18 (1844)

#### **2) Documents figurés**

#### **3) Bibliographie**

Corpus vitrearum-France : *Les vitraux de Paris, de la région parisienne, de la Picardie et du Nord-Pas-deCalais*, Paris : Editions du CNRS, 1978, p.126-127

## 78 - Andrésy,

église paroissiale Saint-Germain

verrière figurée : le baptême du Christ et les pèlerins d'Emmaüs (baie 2)

fig01	Vue d'ensemble	(c) Région Ile-de-France - Inventaire général du patrimoine culturel / Décamps, Christian 86780114X À COMPLÉTER
-------	----------------	--



## 78 - Andrésy,

église paroissiale Saint-Germain

verrière figurée : le baptême du Christ et les pèlerins d'Emmaüs (baie 2)

fig02	vue d'ensemble de la verrière de la baie 1	(c) Région Ile-de-France - Inventaire général du patrimoine culturel / Kruszyk, Laurent 06780486XA 06780487XA
-------	--	--

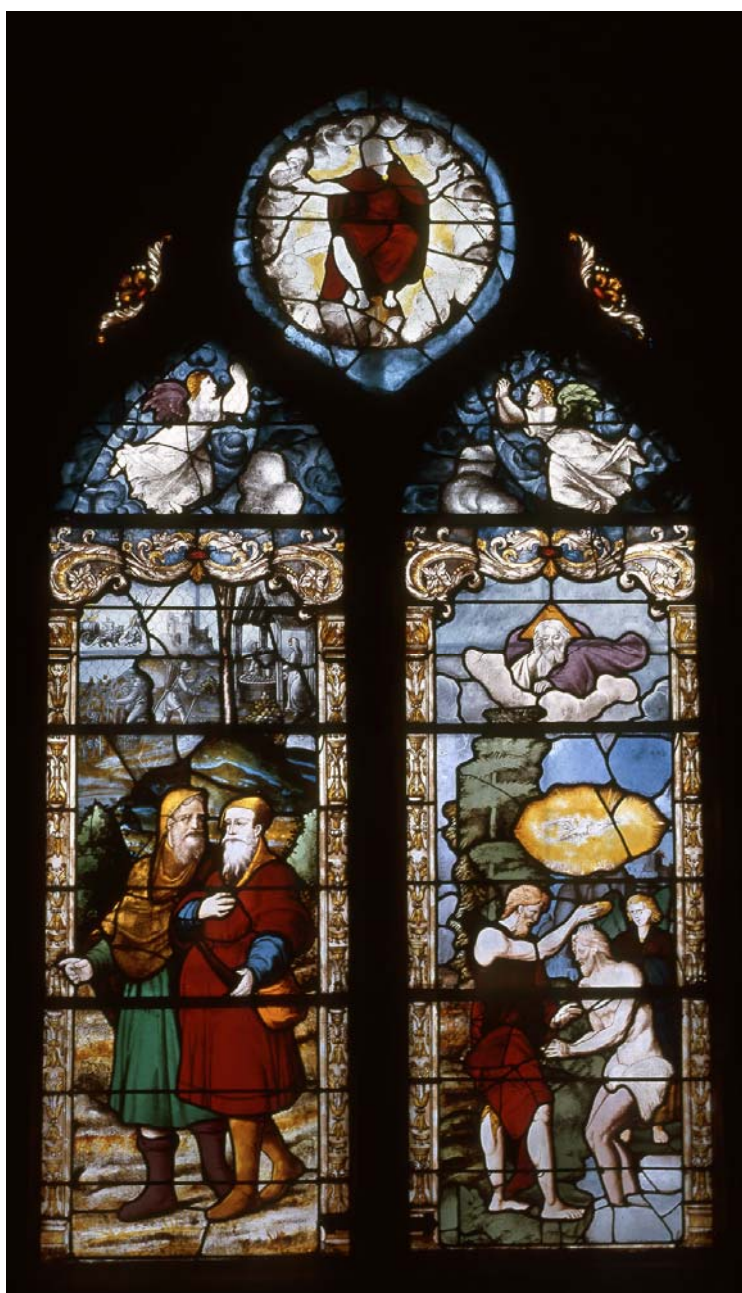

## 78 - Andrésy,

église paroissiale Saint-Germain

verrière figurée : le baptême du Christ et les pèlerins d'Emmaüs (baie 2)

fig03	détail de la verrière de la baie 1 : scènes de vendanges	(c) Région Ile-de-France - Inventaire général du patrimoine culturel / Kruszyk, Laurent 06780488XA 06780489XA
-------	--	---

