

Département : 78 Référence : IA78002059
Aire d'étude : Andrésy
Commune : Maurecourt
Adresse : Général-de-Gaulle (rue du) 7

Titre courant : **maison de campagne**
Dénomination : maison

Cartographie : Lambert1 0579881 ; 1144079

Cadastre : 1983 AH 298, 291, 309

Statut juridique : propriété privée

Dossier inventaire topographique établi en 2007 par Bussière Roselyne
(c) Région Ile-de-France - Inventaire général du patrimoine culturel

HISTORIQUE

Datation : 1ère moitié 18e siècle ; 1er quart 19e siècle

Commentaire : La maison comporte une cave qui peut dater du 15e siècle. Dans son développement actuel, elle existe en 1731. Elle fut achetée à la Révolution par Geoffroy et habitée par son gendre, le général Lepic et sa fille comme le montre le recensement de 1817. A cette date, la maisonnée comprend quatre enfants, cinq domestiques et Joachim Lepic, colonel à demi-solde. A la mort du général, en 1827, la propriété appartient à sa veuve puis lors de la succession de celle-ci en 1865 à son fils cadet, Félix Auguste.

DESCRIPTION

SITUATION : en ville

PARTIES CONSTITUANTES NON ETUDIEES : communs ; jardin

MATERIAUX

Gros-œuvre : calcaire ; moellon ; enduit

Couverture : tuile mécanique

STRUCTURE

Vaisseaux et étages : 1 étage carré; étage de comble

Couverture : toit à longs pans ; noue

DECOR

Technique : sculpture (étudiée dans la base Palissy)

COMMENTAIRE DESCRIPTIF

La cave médiévale se développe différemment de la maison actuelle. La maison habitée par le général Lepic comportait un vestibule dans l'axe central. La partie gauche, qui comportait l'escalier et le salon a été complètement remaniée et l'escalier détruit. L'ancien vestibule a conservé des reliefs qui pourraient dater de la période Lepic. La salle à manger se trouvait à droite en entrant.

DOCUMENTATION

Archives départementales des Yvelines

3P3 1160

3 E 2 289 : partage des biens de la comtesse Lepic

3 E 2 292 partage des immeubles de la comtesse Lepic

9 M 687 (recensement en ligne)

TABLE DES ILLUSTRATIONS

1. Documents graphiques

pl.01	Implantation du cellier par rapport au bâti actuel.	Phot. Inv. L. Kruszyk 20097800027NUDA
pl.02	Plan et coupe du cellier.	Phot. Inv. L. Kruszyk 20097800026NUDA

2. Documents anciens

doc.01	Plan sur le terrier de 1731. AN, N IV Seinte-et-Oise 19	Repro. Inv. L. Kruszyk 20087800003NUC1A
doc.02	Plan sur le cadastre napoléonien. AD, Yvelines	Repro.AD Yvelines 20087800002NUC1A

3. Vues actuelles

fig.01	Vue d'ensemble de la façade antérieure.	Phot. Inv. L. Kruszyk 07780455XA
fig.02	Vue d'ensemble de l'aile droite.	Phot. Inv. L. Kruszyk 07780456XA
fig.03	Vue d'ensemble de l'aile gauche qui abritait les communs.	Phot. Inv. L. Kruszyk 07780458XA
fig.04	Détail de la corniche à modillons de la façade sur cour.	Phot. Inv. L. Kruszyk 07780460XA
fig.05	Détail de la corniche à modillons de la façade sur jardin.	Phot. Inv. L. Kruszyk 07780462XA
fig.06	La façade sur jardin.	Phot. Inv. L. Kruszyk 07780464XA
fig.07	La plaque est utilisée en décor sur le mur de la façade sur jardin.	Phot. Inv. L. Kruszyk 07780466XA
fig.08	Puits dans le jardin.	Phot. Inv. L. Kruszyk 07780468XA
fig.09	Cellier gothique: vue d'ensemble.	Phot. Inv. L. Kruszyk 07780474X
fig.10	Cellier gothique : vue de la croisée d'ogives se trouvant à peu près au centre du cellier.	Phot. Inv. L. Kruszyk 07780476X
fig.11	Cellier gothique : le fond du cellier, au delà de la croisée d'ogives	Phot. Inv. L. Kruszyk 07780478X
fig.12	Cellier gothique : la croisée d'ogives centrale.	Phot. Inv. L. Kruszyk 07780480X

78 - Maurecourt, Général-de-Gaulle (rue du) 7.

Maison de campagne

Cad. Extrait du plan cadastral de 1983, section AH,
parcelles 298, 291, 309

(c) Région Ile-de-France -
Inventaire du patrimoine
culturel /
Bussi re, Roselyne

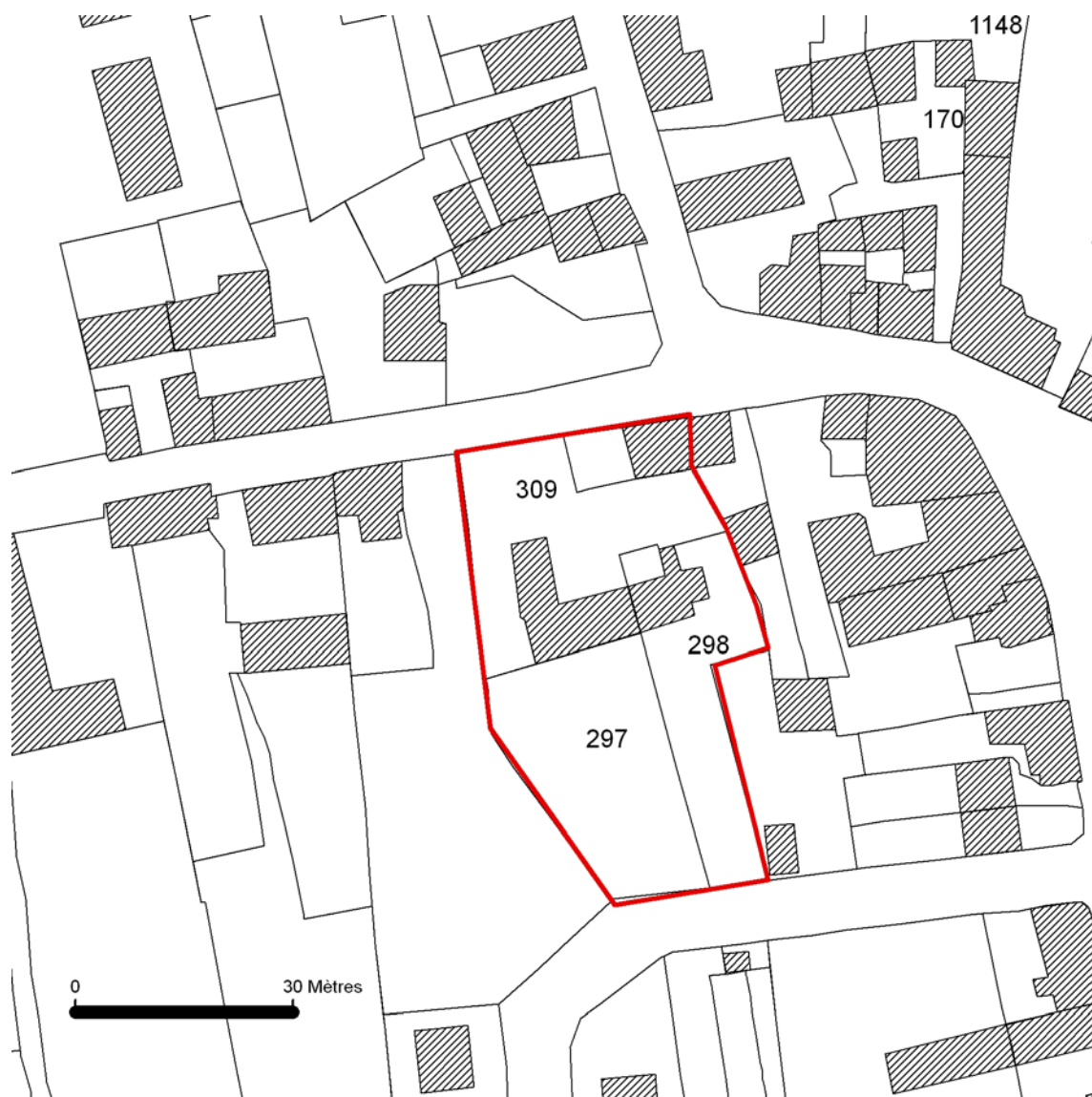

78 - Maurecourt, Général-de-Gaulle (rue du) 7

maison de campagne

pl01	implantation du cellier par rapport au bâti actuel	(c) Région Ile-de-France - Inventaire général du patrimoine culturel / Kruszyk, Laurent 20097800027NUDA
------	--	---

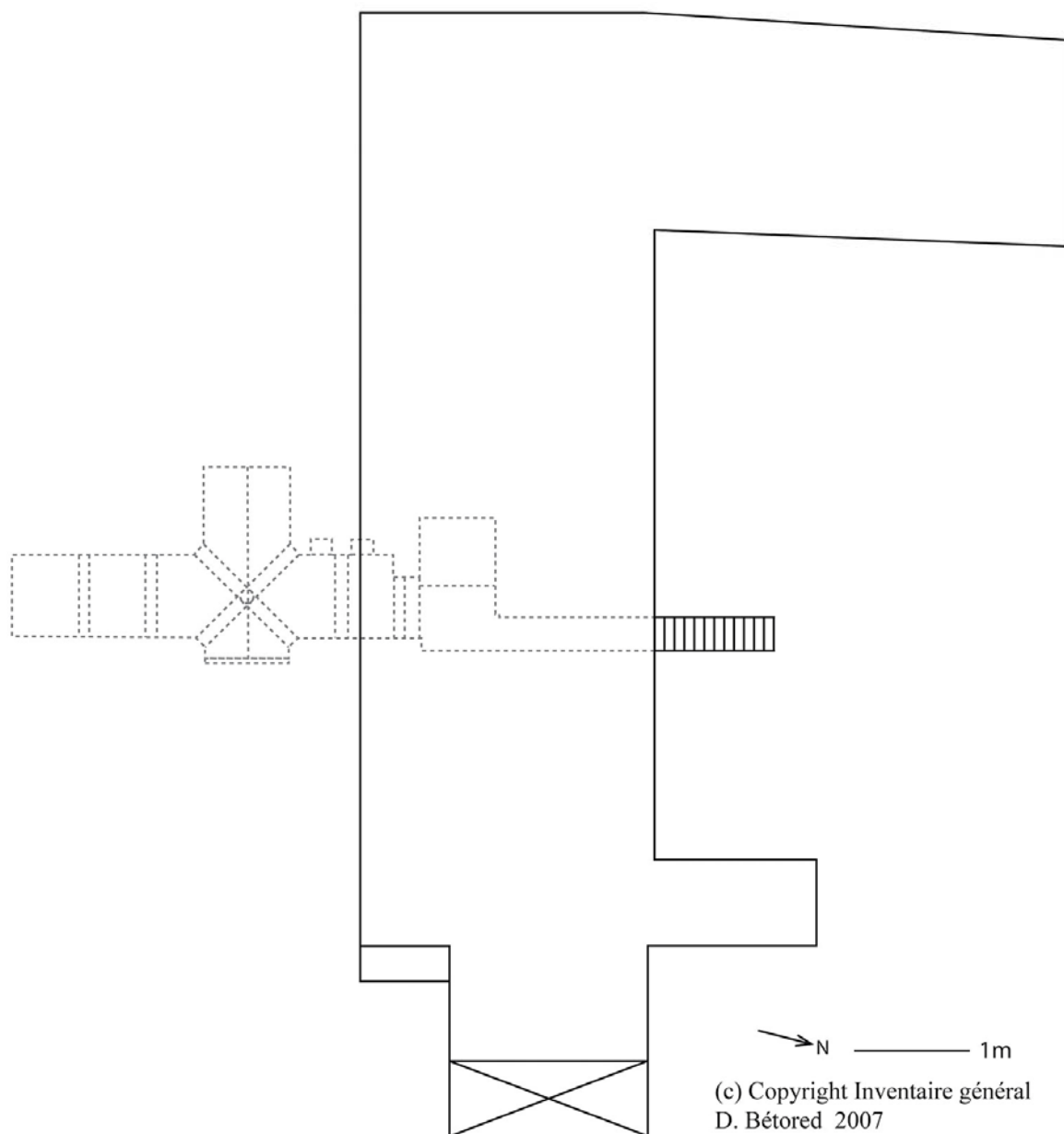

78 - Maurecourt, Général-de-Gaulle (rue du) 7

maison de campagne

pl02	plan et coupe du cellier	(c) Région Ile-de-France - Inventaire général du patrimoine culturel / Kruszyk, Laurent 20097800026NUDA
------	--------------------------	---

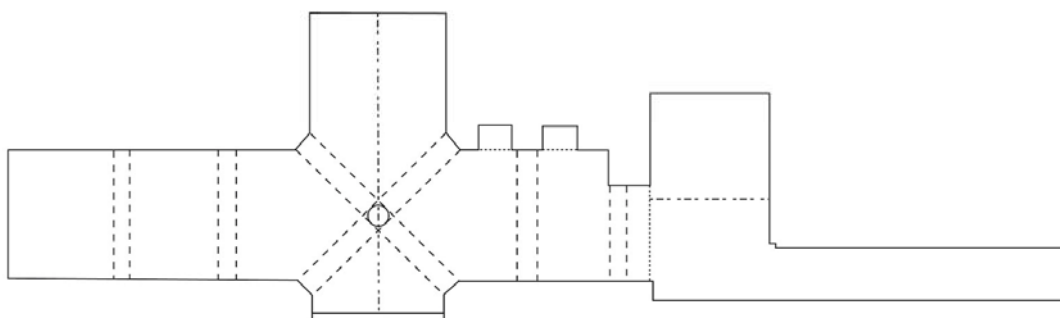
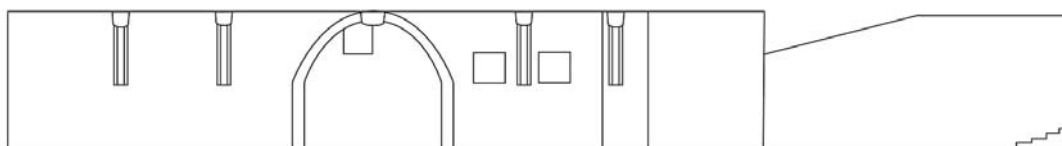

→ N 1m
(c) Copyright Inventaire général
D. Bétored 2007

78 - Maurecourt, Général-de-Gaulle (rue du) 7

maison de campagne

doc01	Plan sur le terrier de 1731 AN, N IV Seinte-et-Oise 19.	(c) Région Ile-de-France - Inventaire général du patrimoine culturel / Kruszyk, Laurent (reproduction) 20087800003NUC1A 06780368XA
-------	--	---



78 - Maurecourt, Général-de-Gaulle (rue du) 7

maison de campagne

doc02	Plan sur le cadastre napoléonien AD, Yvelines.	(c) Conseil général des Yvelines / Archives départementales des Yvelines (reproduction) 20087800002NUC1A 02780679NUCA
-------	---	--

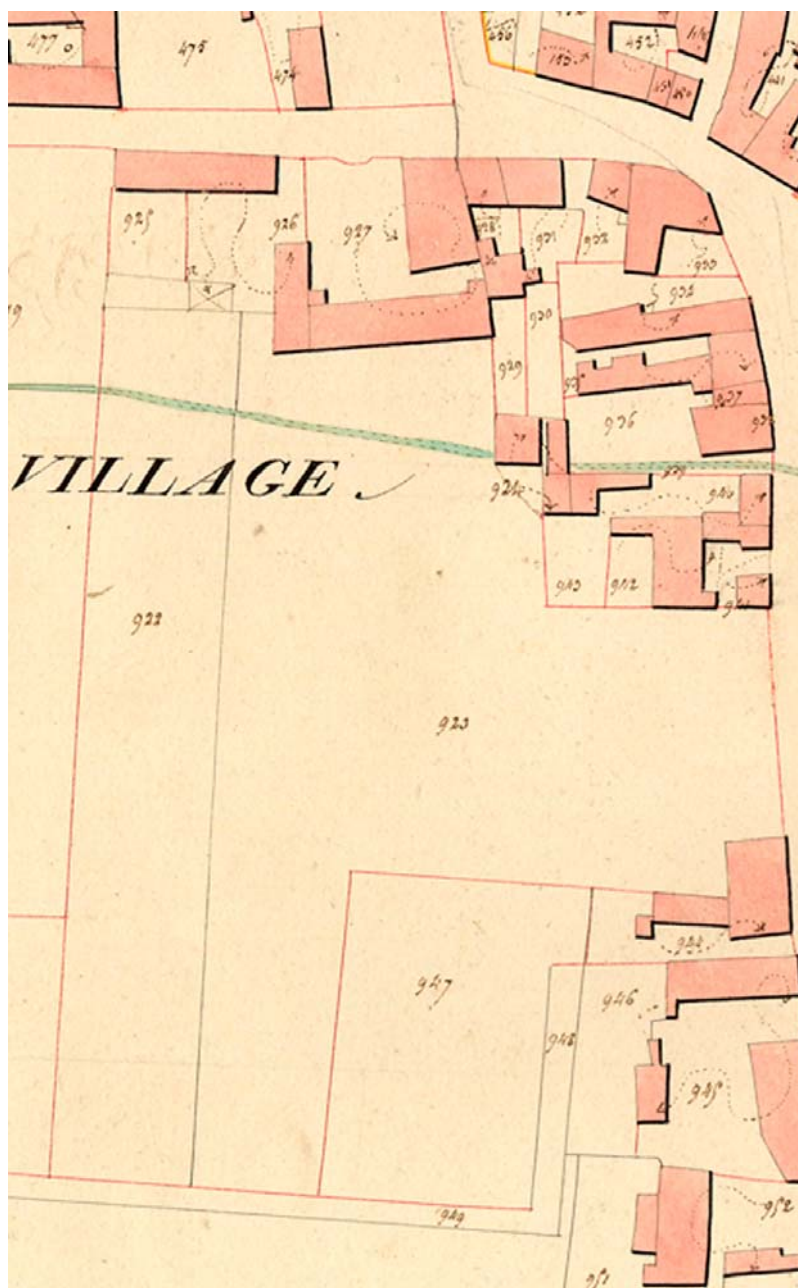

78 - Maurecourt, Général-de-Gaulle (rue du) 7

maison de campagne

fig01	vue d'ensemble de la façade antérieure	(c) Région Ile-de-France - Inventaire général du patrimoine culturel / Kruszyk, Laurent 07780455XA 07780456XA
-------	--	--



78 - Maurecourt, Général-de-Gaulle (rue du) 7

maison de campagne

fig02	vue d'ensemble de l'aile droite	(c) Région Ile-de-France - Inventaire général du patrimoine culturel / Kruszyk, Laurent 07780456XA 07780457XA
-------	---------------------------------	--



78 - Maurecourt, Général-de-Gaulle (rue du) 7

maison de campagne

fig03	vue d'ensemble de l'aile gauche qui abritait les communs	(c) Région Ile-de-France - Inventaire général du patrimoine culturel / Kruszyk, Laurent 07780458XA 07780459XA
-------	--	---



78 - Maurecourt, Général-de-Gaulle (rue du) 7

maison de campagne

fig04	détail de la corniche à modillons d'ela façade sur cour	(c) Région Ile-de-France - Inventaire général du patrimoine culturel / Kruszyk, Laurent 07780460XA 07780461XA
-------	---	---

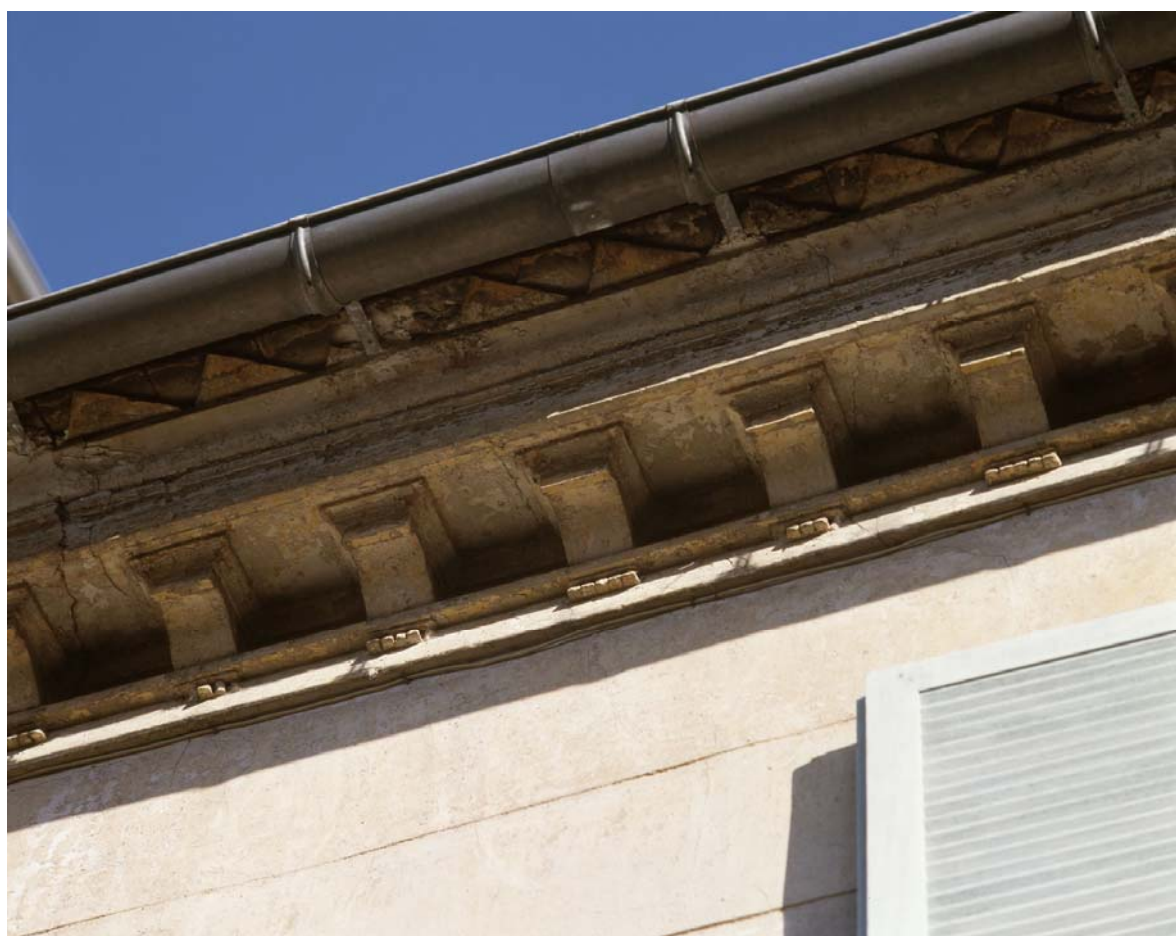

78 - Maurecourt, Général-de-Gaulle (rue du) 7

maison de campagne

fig05	détail de la corniche à modillons de la façade sur jardin	(c) Région Ile-de-France - Inventaire général du patrimoine culturel / Kruszyk, Laurent 07780462XA 07780463XA
-------	---	---

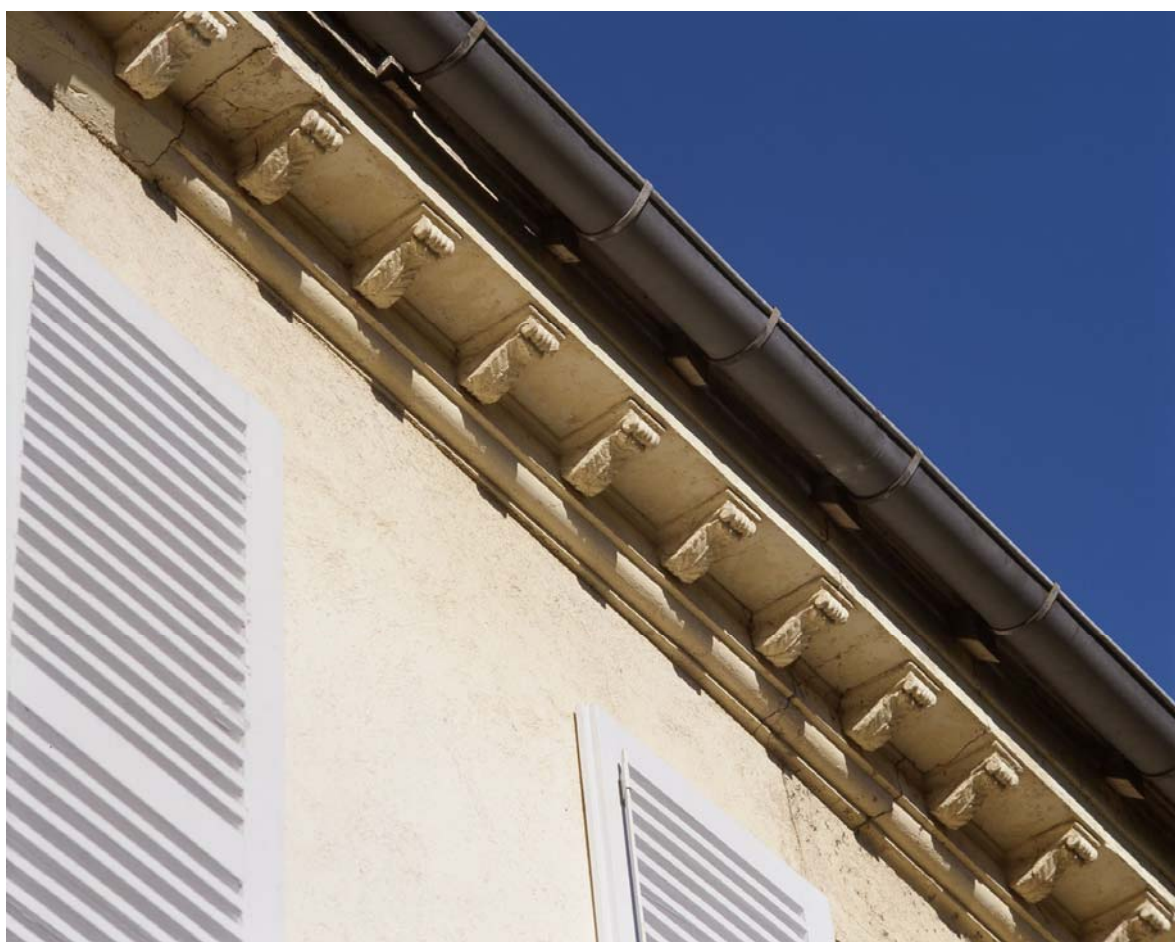

78 - Maurecourt, Général-de-Gaulle (rue du) 7

maison de campagne

fig06	la façade sur jardin	(c) Région Ile-de-France - Inventaire général du patrimoine culturel / Kruszyk, Laurent 07780464XA 07780465XA
-------	----------------------	--



78 - Maurecourt, Général-de-Gaulle (rue du) 7

maison de campagne

fig07	la plaque est utilisée en décor sur le mur de la façade sur jardin	(c) Région Ile-de-France - Inventaire général du patrimoine culturel / Kruszyk, Laurent 07780466XA 07780467XA
-------	--	--



78 - Maurecourt, Général-de-Gaulle (rue du) 7

maison de campagne

fig08	puits dans le jardin	(c) Région Ile-de-France - Inventaire général du patrimoine culturel / Kruszyk, Laurent 07780468XA 07780469XA
-------	----------------------	--



78 - Maurecourt, Général-de-Gaulle (rue du) 7

maison de campagne

fig09	cellier gothique: vue d'ensemble	(c) Région Ile-de-France - Inventaire général du patrimoine culturel / Kruszyk, Laurent 07780474X 07780475X
-------	----------------------------------	--

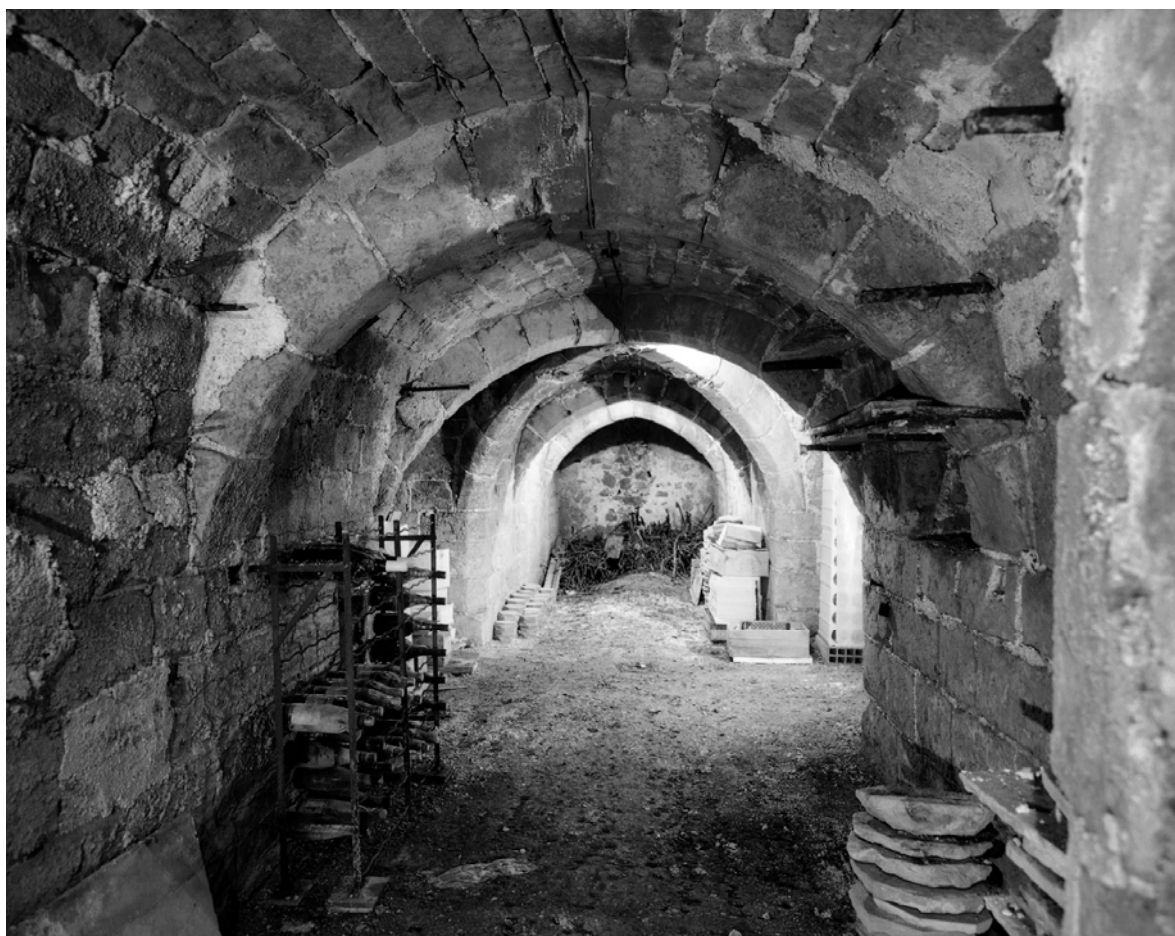

78 - Maurecourt, Général-de-Gaulle (rue du) 7

maison de campagne

fig10	cellier gothique: vue de la croisée d'ogives se trouvant à peu près au centre du cellier	(c) Région Ile-de-France - Inventaire général du patrimoine culturel / Kruszyk, Laurent 07780476X 07780477X
-------	--	---

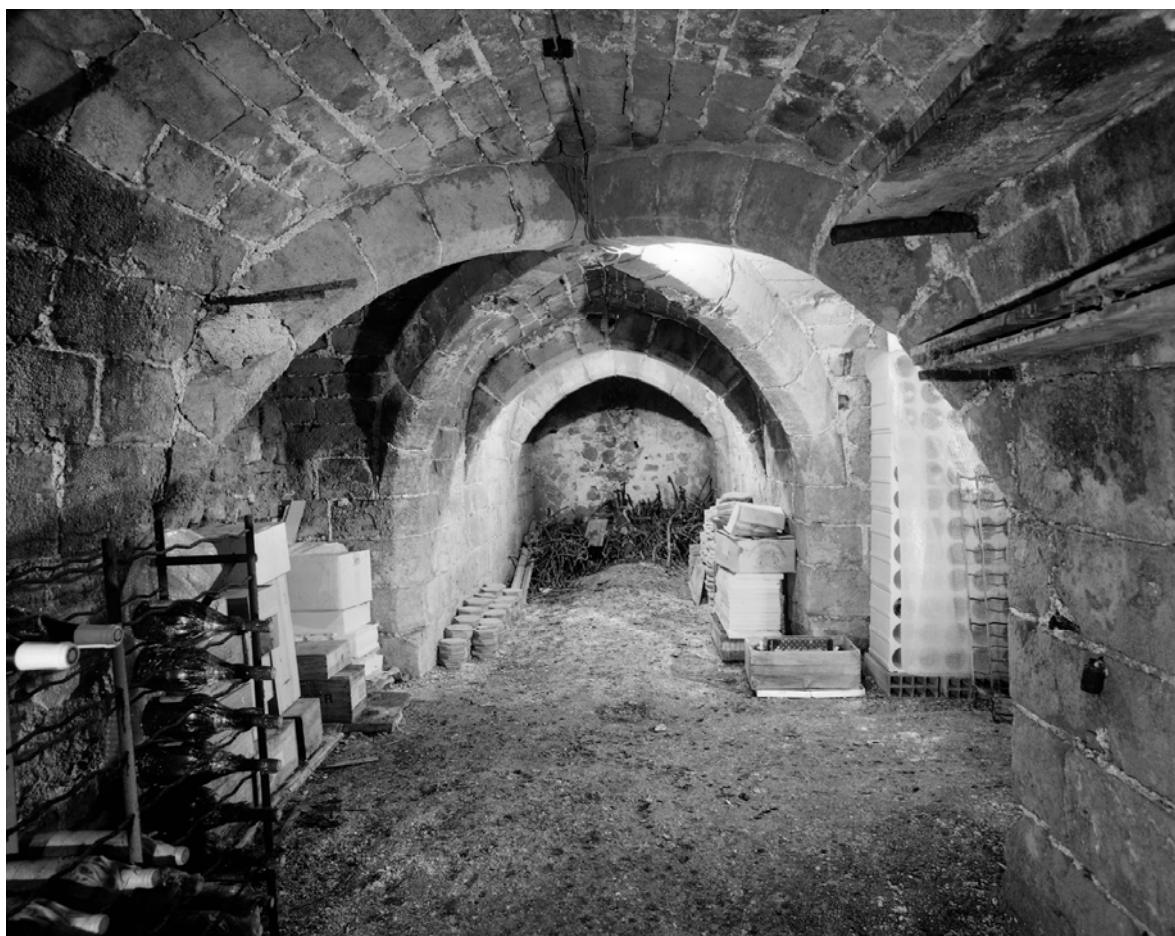

78 - Maurecourt, Général-de-Gaulle (rue du) 7

maison de campagne

fig11	cellier gothique: le fond du cellier, au delà de la croisée d'ogives	(c) Région Ile-de-France - Inventaire général du patrimoine culturel / Kruszyk, Laurent 07780478X 07780479X
-------	--	---



78 - Maurecourt, Général-de-Gaulle (rue du) 7

maison de campagne

fig12	cellier gothique: la croisée d'ogives centrale	(c) Région Ile-de-France - Inventaire général du patrimoine culturel / Kruszyk, Laurent 07780480X 07780481X
-------	--	--

