

Département : 78 Référence : IA78002022
Aire d'étude : Andrésy
Commune : Andrésy
Lieu-dit : Fin d'Oise
: œuvre située en partie sur la commune : Maurecourt

Titre courant : **quartier de Fin d'Oise**
Dénomination : quartier

Cartographie : Lambert1 0579944 ; 1142769/0579944 ; 1144407/0580678 ;
1144407/0580678 ; 1142769/0579944 ; 1142769

Dossier inventaire topographique établi en 2006, 2008 par Bussière Roselyne
(c) Région Ile-de-France - Inventaire général du patrimoine culturel

HISTORIQUE

Datation : 19e siècle ; 20e siècle

Commentaire : Le véritable essor du quartier de Fin d'Oise date de la seconde moitié du 19e siècle et non de la construction du pont suspendu sur l'Oise en 1837. Auparavant, c'était un territoire agricole comme le montre le cadastre napoléonien qui ne comporte aucun bâtiment au delà de la ferme du Moussel. Le pont suspendu sur l'Oise fut autorisé en 1836 et construit l'année suivante par Marc Seguin et une société en commandite. Mais selon le recensement de 1851, le quartier n'est habité que par une seule famille : celle du marchand de vin Nicolas Pervillé. Il est vrai que le pont ne desservait pas un axe routier important (à la différence du pont suspendu sur l'Oise à Conflans-Sainte-Honorine qui se trouvait sur l'axe Saint-Germain-en-Laye Pontoise). Ce n'est qu'à la fin du 19e siècle que les constructions se multiplient en lien avec l'installation de la Société de Remorquage et de Touage en 1882. Le quartier commence alors à s'urbaniser et on voit se multiplier les pavillons à rez-de-chaussée surélevé et les maisons mitoyennes destinées à abriter des familles travaillant pour les compagnies de remorquage ou de marinières à la retraite. Ces marinières, peu fortunés, construisent des maisons doubles, voire même des cabanons en bois dont la forme oblongue n'est pas sans rappeler celle de la péniche. Le quartier de Fin d'Oise est leur terrain de prédilection. La construction du second pont sur l'Oise en 1929 ne modifia pas le quartier car il reprit le même emplacement que le précédent. En revanche, le pont construit en 1947 a été implanté une soixantaine de mètres en amont du précédent si bien qu'il marque une rupture dans les constructions préexistantes.

DESCRIPTION

DOCUMENTATION

Archives :

AD, Yvelines, S 12 : pont de Fin d'Oise

Bibliographie :

Le Sueur, Bernard, *Conflans-Sainte-Honorine, histoire fluviale de la capitale de la batellerie*, Paris, l'Harmattan, 1994

Merger, Michèle, « les mariniers au début du XXe siècle : des forains d'une espèce particulière ». In : *le mouvement social*, n° 32, juillet-septembre 1985, Paris, les Editions Ouvrières

TABLE DES ILLUSTRATIONS

1. Documents graphiques

pl.01 Carte de localisation des chemins de halage et des chaînes de touage. Carto. Inv. D. Bétored
20097800029NUDA

2. Documents anciens

doc.01 Panorama sur la vallée : le confluent de l'Oise et de la Seine. Repr. Inv. J.-B. Vialles
Carte postale, l' Abeille à Asnières 02780576XB
Musée de l'Ile-de-France, Sceaux, (Hauts-de-Seine)

doc.02 Barques de pêche sur la Seine. Repr. Inv. J.-B. Vialles
Carte postale, E. Malcuit 02780550XB
Musée de l'Ile-de-France, Sceaux, (Hauts-de-Seine)

doc.03 Le pont suspendu de Fin d' Oise et le Vieux Moulin. Repr. Inv. J.-B. Vialles
Carte postale, E. Malcuit 02780569XB
Musée de l'Ile-de-France, Sceaux, (Hauts-de-Seine)

doc.04 Le pont suspendu à Fin d'Oise. Repr. Inv. J.-B. Vialles
Carte postale, E. Malcuit 02780568XB
Musée de l'Ile-de-France, Sceaux, (Hauts-de-Seine)

doc.05 Vue générale de l'Oise en amont. Repr. Inv. J.-B. Vialles
Carte postale, E. Malcuit 02780565XB
Musée de l'Ile-de-France, Sceaux, (Hauts-de-Seine)

doc.06 Le petit pont de la Mare aux grenouilles à Fin d' Oise. Repr. Inv. J.-B. Vialles
Carte postale 02780570XB
Musée de l'Ile-de-France, Sceaux, (Hauts-de-Seine)

doc.07 Fin d'Oise pendant les inondations de 1910. Repr.AD Yvelines
Carte postale 02780700NUCB
AD, Yvelines, 3 F1 Conflans

doc.08 La plage d'Andrésy sur l'Oise. Repr. Inv. L. Kruszyk
Carte postale 20087800545NUC2
Collection particulière

doc.09 La reconstruction du pont sur l'Oise en 1927. Repr.AD Yvelines
Photographie 20087800621NUC2A
AD, Yvelines, 2F 108/37

doc.10 La reconstruction du pont sur l'Oise en 1927. Repr.AD Yvelines
Photographie 20087800622NUC2A
AD, Yvelines,

doc.11 Vue générale du pont de chemin de fer dit pont Eiffel et du Repr. Inv. J.-B. Vialles
quai de l' Oise. 02780596XB
Carte postale
Musée de l'Ile-de-France, Sceaux, (Hauts-de-Seine)

3. Vues actuelles

fig.01	Confluent de la Seine et de l'Oise vu depuis Conflans-Sainte-Honorine.	Phot. Inv. L. Kruszyk 06780440XA
fig.02	Vue d'ensemble du quai d'Oise depuis le pont.	Phot. Inv. L. Kruszyk 06780510XA
fig.03	Vue du début du quai de fin d'Oise prise depuis le pont.	Phot. Inv. L. Kruszyk 06780436XA
fig.04	La rue Louis Desavis, exemple d'habitat pavillonnaire.	Phot. Inv. L. Kruszyk 06780526XA
fig.07	Façades sur rue de maisons de marinières 14-18, rue de l'Eperon.	Phot. Inv. L. Kruszyk 07780262XA
fig.08	Façade sur rue d'ue maisons de marinières, 6, rue de l'Eperon.	Phot. Inv. L. Kruszyk 07780264XA
fig.09	Pavillon en bois, 61 rue Maurice-Berteaux.	Phot. Inv. L. Kruszyk 07780266XA
fig.10	Vue de cabanons de marinières, 20 rue du Maréchal-Gallieni.	Phot. Inv. L. Kruszyk 06780452XA
fig.11	Vue de maisons de marinières implantées perpendiculairement - 39 rue Victor-Hugo.	Phot. Inv. L. Kruszyk 06780454XA
fig.12	Vue de maisons de marinières implantées perpendiculairement - 39 rue Victor-Hugo.	Phot. Inv. L. Kruszyk 06780456XA
fig.13	Logements de marinières en bord d'Oise.	Phot. Inv. L. Kruszyk 07780268XA

78 - Andrésy,

quartier de Fin d'Oise

pl01	carte de localisation des chemins de halage et des chaînes de touage	(c) Région Ile-de-France - Inventaire général du patrimoine culturel / Bétored, Diane (cartographe) 20097800029NUDA
------	--	---

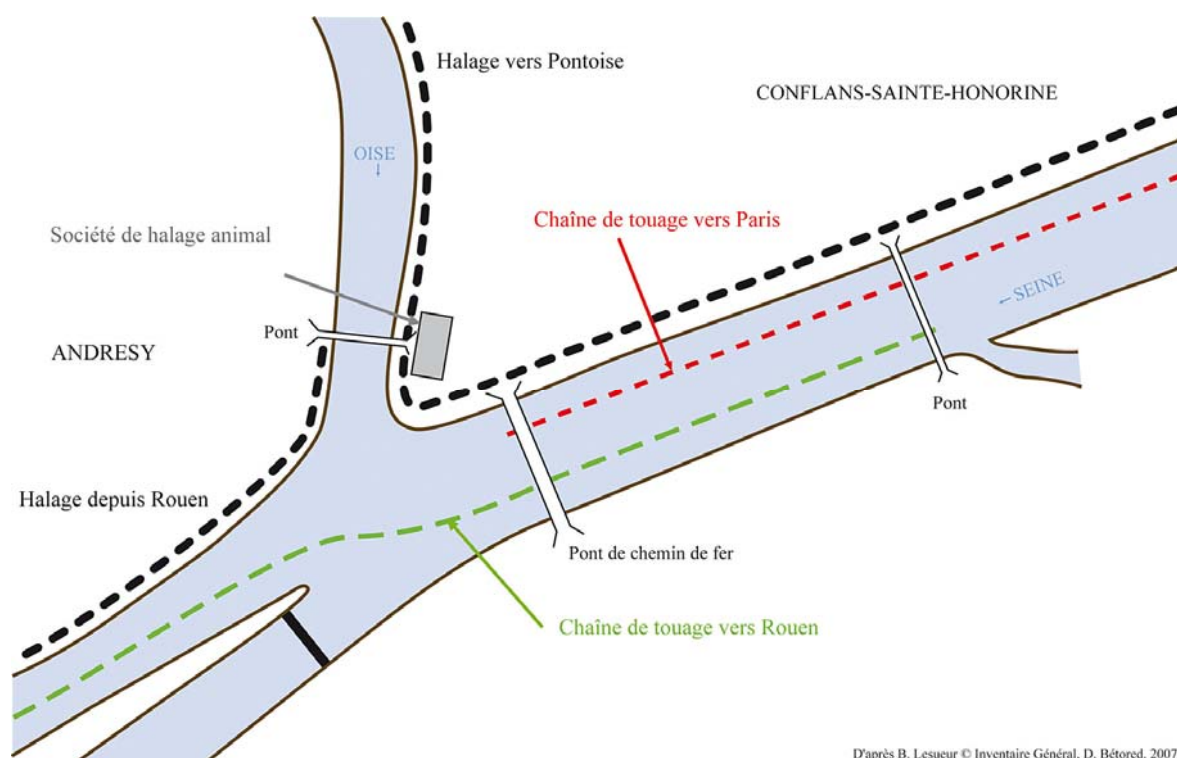

78 - Andrésy,

quartier de Fin d'Oise

doc01	Panorama sur la vallée : le confluent de l'Oise et de la Seine carte postale, l' Abeille à Asnières. Musée de l'Ile-de-France, Sceaux (Hauts-de-Seine)	(c) Région Ile-de-France - Inventaire général du patrimoine culturel / Vialles, Jean-Bernard (reproduction) 02780576XB
-------	--	---

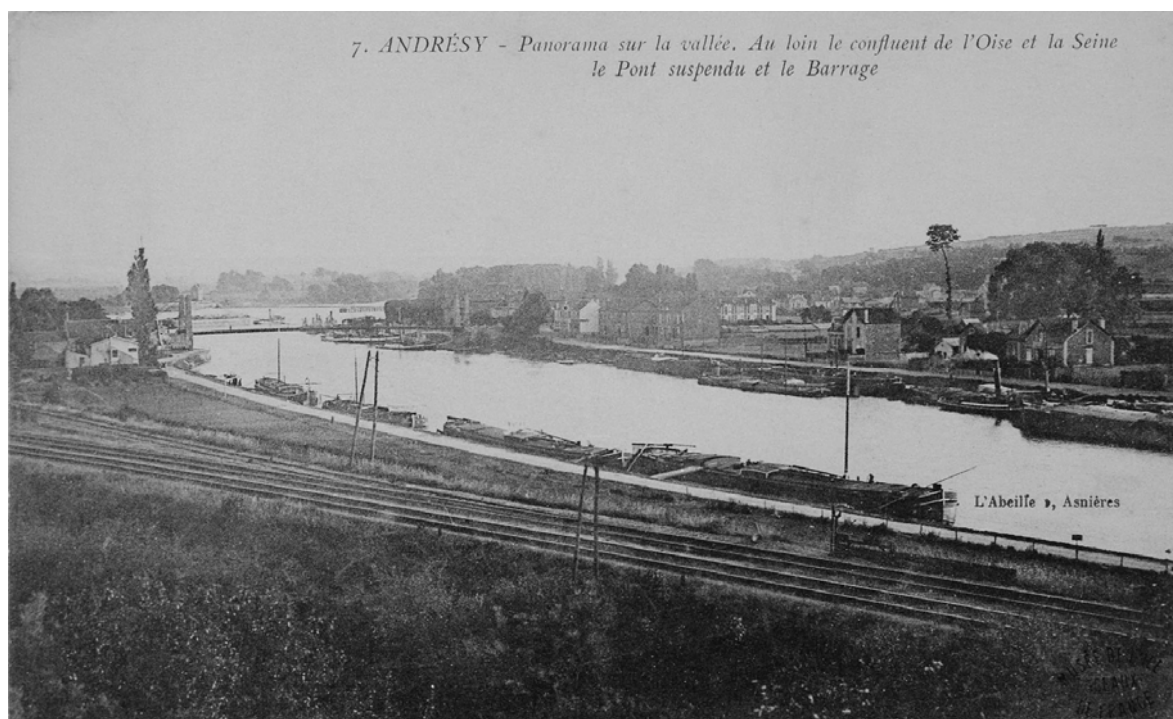

78 - Andrésy,

quartier de Fin d'Oise

doc02	barques de pêche sur la Seine carte postale, E. Malcuit. Musée de l'Ile-de-France, Sceaux (Hauts-de-Seine)	(c) Région Ile-de-France - Inventaire général du patrimoine culturel / Vialles, Jean-Bernard (reproduction) 02780550XB
-------	--	---

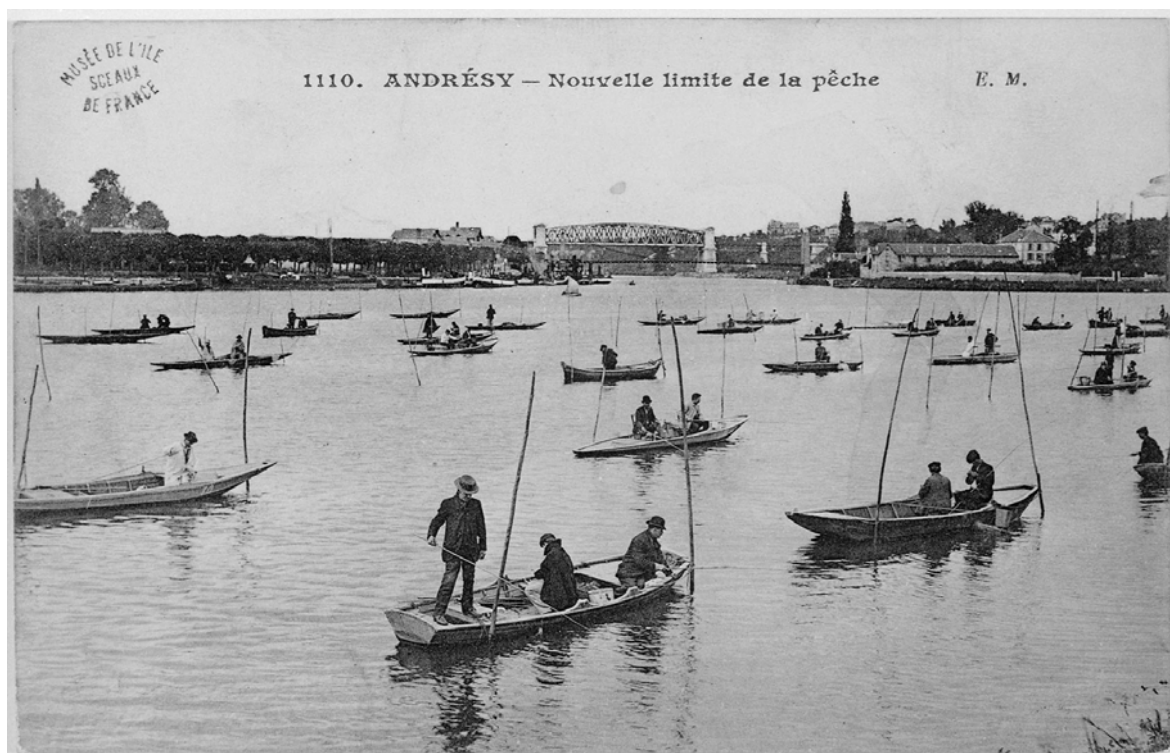

78 - Andrésy,

quartier de Fin d'Oise

doc03	le pont suspendu de Fin d' Oise et le Vieux Moulin carte postale, E. Malcuit. Musée de l'Ile-de-France, Sceaux (Hauts-de-Seine)	(c) Région Ile-de-France - Inventaire général du patrimoine culturel / Vialles, Jean-Bernard (reproduction) 02780569XB
-------	---	---



78 - Andrésy,

quartier de Fin d'Oise

doc04	le pont suspendu à Fin d'Oise carte postale, E. Malcuit. Musée de l'Ile-de-France, Sceaux (Hauts-de-Seine)	(c) Région Ile-de-France - Inventaire général du patrimoine culturel / Vialles, Jean-Bernard (reproduction) 02780568XB
-------	--	---

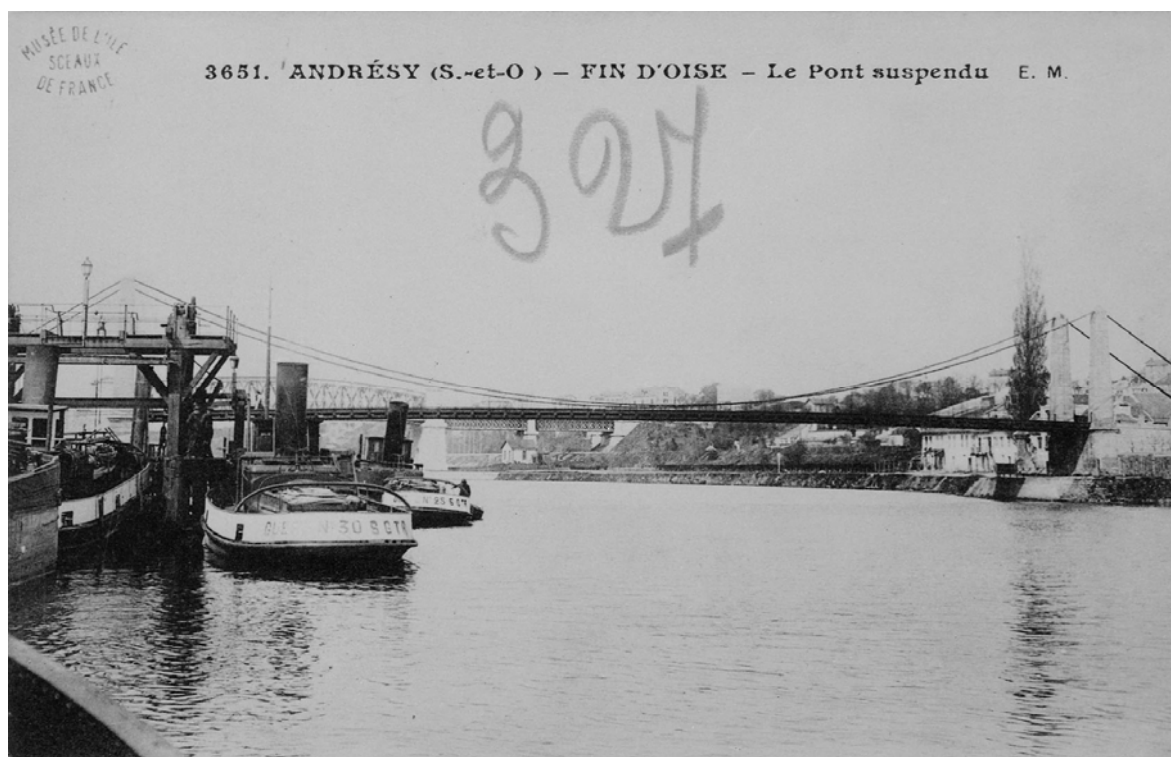

78 - Andrésy,

quartier de Fin d'Oise

doc05	vue générale de l'Oise en amont carte postale, E. Malcuit. Musée de l'Ile-de-France, Sceaux (Hauts-de-Seine)	(c) Région Ile-de-France - Inventaire général du patrimoine culturel / Vialles, Jean-Bernard (reproduction) 02780565XB
-------	--	---



78 - Andrésy,

quartier de Fin d'Oise

doc06	le petit pont de la Mare aux grenouilles à Fin d'Oise carte postale Musée de l'Ile-de-France, Sceaux (Hauts-de-Seine)	(c) Région Ile-de-France - Inventaire général du patrimoine culturel / Vialles, Jean-Bernard (reproduction) 02780570XB
-------	---	---



78 - Andrésy,

quartier de Fin d'Oise

doc07	Fin d'Oise pendant les inondations de 1910 carte postale AD, Yvelines, 3 F1 Conflans.	(c) Conseil général des Yvelines / Archives départementales des Yvelines (reproduction) 02780700NUCB
-------	---	--



78 - Andrésy,

quartier de Fin d'Oise

doc08	la plage d'Andrésy sur l'Oise carte postale Collection particulière	(c) Région Ile-de-France - Inventaire général du patrimoine culturel / Kruszyk, Laurent (reproduction) 20087800545NUC2
-------	---	--



78 - Andrésy,

quartier de Fin d'Oise

doc09	la reconstruction du pont sur l'Oise en 1927 photographie AD, Yvelines, 2F 108/37.	(c) Conseil général des Yvelines / Archives départementales des Yvelines (reproduction) 20087800621NUC2A
-------	--	--



78 - Andrésy,

quartier de Fin d'Oise

doc10	la reconstruction du pont sur l'Oise en 1927 photographie AD, Yvelines	(c) Conseil général des Yvelines / Archives départementales des Yvelines (reproduction) 20087800622NUC2A
-------	--	--



78 - Maurecourt,

quartier de Fin d'Oise

doc11	vue générale du pont de chemin de fer dit pont Eiffel et du quai de l' Oise carte postale Musée de l'Ile-de-France, Sceaux (Hauts-de-Seine)	(c) Région Ile-de-France - Inventaire général du patrimoine culturel / Vialles, Jean-Bernard (reproduction) 02780596XB
-------	---	---



78 - Andrésy,

quartier de Fin d'Oise

fig01	confluent de la Seine et de l'Oise vu depuis Conflans-Sainte-Honorine	(c) Région Ile-de-France - Inventaire général du patrimoine culturel / Kruszyk, Laurent 06780440XA 06780441XA
-------	---	---



78 - Andrésy,

quartier de Fin d'Oise

fig02	vue d'ensemble du quai d'Oise depuis le pont	(c) Région Ile-de-France - Inventaire général du patrimoine culturel / Kruszyk, Laurent 06780510XA 06780511XA
-------	--	--



78 - Andrésy,

quartier de Fin d'Oise

fig03	vue du début du quai de fin d'Oise prise depuis le pont	(c) Région Ile-de-France - Inventaire général du patrimoine culturel / Kruszyk, Laurent 06780436XA 06780437XA
-------	---	---



78 - Andrésy,

quartier de Fin d'Oise

fig04	la rue Louis Desavis, exemple d'habitat pavillonnaire	(c) Région Ile-de-France - Inventaire général du patrimoine culturel / Kruszyk, Laurent 06780526XA 06780527XA
-------	---	---



78 - Maurecourt,

quartier de Fin d'Oise

fig07	façades sur rue de maisons de mariniers 14-18, rue de l'Eperon	(c) Région Ile-de-France - Inventaire général du patrimoine culturel / Kruszyk, Laurent 07780262XA 07780263XA
-------	---	--



78 - Maurecourt,

quartier de Fin d'Oise

fig08	façade sur rue d'ue maisons de mariniers, 6, rue de l'Eperon	(c) Région Ile-de-France - Inventaire général du patrimoine culturel / Kruszyk, Laurent 07780264XA 07780265XA
-------	--	---



78 - Maurecourt,

quartier de Fin d'Oise

fig09	pavillon en bois, 61 rue Maurice-Berteaux	(c) Région Ile-de-France - Inventaire général du patrimoine culturel / Kruszyk, Laurent 07780266XA 07780267XA
-------	---	--



78 - Andrésy,

quartier de Fin d'Oise

fig10	vue de cabanons de marinières, 20 rue du Maréchal-Gallieni	(c) Région Ile-de-France - Inventaire général du patrimoine culturel / Kruszyk, Laurent 06780452XA 06780453XA
-------	--	---



78 - Andrésy,

quartier de Fin d'Oise

fig11	vue de maisons de marinières implantées perpendiculairement - 39 rue Victor-Hugo	(c) Région Ile-de-France - Inventaire général du patrimoine culturel / Kruszyk, Laurent 06780454XA 06780455XA
-------	---	--



78 - Andrésy,

quartier de Fin d'Oise

fig12	vue de maisons de marinières implantées perpendiculairement - 39 rue Victor-Hugo	(c) Région Ile-de-France - Inventaire général du patrimoine culturel / Kruszyk, Laurent 06780456XA 06780457XA
-------	--	---



78 - Maurecourt,

quartier de Fin d'Oise

fig13	logements de mariniers en bord d'Oise	(c) Région Ile-de-France - Inventaire général du patrimoine culturel / Kruszyk, Laurent 07780268XA 07780269XA
-------	---------------------------------------	--

