

Département : 78 Référence : IA78000970
Aire d'étude : Andrésy
Commune : Andrésy
Lieu-dit : Fin d'Oise
Adresse : Fin-d'Oise (avenue de) 8

Titre courant : **établissement administratif d'entreprise ; atelier de réparation de la Société Générale de Touage et de Remorquage dit bureau des "Guêpes"**
Dénomination : établissement administratif d'entreprise ; atelier
Appellation(s) : de la Société Générale de Touage et de Remorquage dit bureau des "Guêpes"

Cartographie : Lambert1 0580508;1143094

Cadastre : 1983 AH 369

Statut juridique : propriété privée

Dossier inventaire topographique établi en 2002, 2007 par Bussière Roselyne

(c) Région Ile-de-France - Inventaire général du patrimoine culturel

HISTORIQUE

Datation : limite 19e siècle 20e siècle

Commentaire : En 1885 est fondée la Société anonyme de touage et de remorquage de l'Oise (S.T.R.O.) par les frères Williams qui avaient déjà exploité un service régulier de remorqueurs sur la Seine puis sur l'Oise. Les remorqueurs sont de petite taille pour être adaptés au trafic sur l'Oise d'où leur surnom de Guêpes. Rapidement une dizaine de petits remorqueurs travaillent sur l'Oise puis trois plus gros sur la Seine. En 1899 la S.T.R.O. fusionne avec la Compagnie de Touage de la Basse-Seine qui avait été fondée en 1854 et cette fusion donne naissance à la Société Générale de Touage et de Remorquage (S.T.G.R.) qui fait construire les bureaux et ateliers d'Andrésy où travaillent alors une soixantaine de personnes. A la veille de la première guerre mondiale, la S.G.T.R. domine avec une cinquantaine de guêpes. Dans l'entre-deux-guerres l'apparition du moteur Diesel permet de réduire le parc à une quarantaine de remorqueurs plus puissants et plus efficaces. Après 1945 la généralisation des automoteurs entraîne le déclin du remorquage : la S.G.T.R. n'a plus qu'une trentaine de guêpes. Elle diversifie ses activités vers la location de wagons (1955) puis s'oriente vers les barges et les pousseurs de grand gabarit (1961), la location de constructions modulaires (1973) et les conteneurs maritimes (1975). En 1981 apparaît le nom de Touax filiale internationale. L'ancien bureau des guêpes a été transformé en logement pour les ouvriers de l'usine Touax puis en immeuble de bureaux.

DESCRIPTION

SITUATION : en ville

PARTIES CONSTITUANTES NON ETUDIEES : atelier ; logements ; magasin industriel

MATERIAUX

Gros-œuvre : meulière ; moellon ; brique

Couverture : tuile mécanique

STRUCTURE

Vaisseaux et étages : 1 étage carré ; étage de comble

COMMENTAIRE DESCRIPTIF

Le site comporte trois bâtiments en meulière avec chaînes et bandeaux en brique : les anciens bureaux et logements, les anciens magasins et la maison du directeur. A l'arrière se trouvent les ateliers. Sur l'Oise se trouvaient une grue et un portique de levage pour la réparation des remorqueurs. Les machines qui se trouvaient dans l'atelier en 1997 ont été photographiées à cette date.

78 – Andrésy, 8 avenue de Fin d'Oise
Quartier de Fin d'Oise
Établissement administratif d'entreprise ; atelier de réparation de la société
générale de Touage et de remorquage dit bureau des Guêpes

DOCUMENTATION

Archives départementales des Yvelines
2 O 8/3

Club historique d'Andrésy.-Andrésy : vingt siècles d'histoire. Andrésy : Club historique
d'Andrésy, 1990. Impr. Maury
Le Sueur, Bernard, *Conflans-Sainte-Honorine, histoire fluviale de la capitale de la batellerie*,
Paris, l'Harmattan, 1994 p.276-301

78 – **Andrésy**, 8 avenue de Fin d'Oise

Quartier de Fin d'Oise

Établissement administratif d'entreprise ; atelier de réparation de la société générale de Touage et de remorquage dit bureau des Guêpes

TABLE DES ILLUSTRATIONS

1. Documents anciens

doc.01	Plan des abords en 1926. Dessin à la plume AD, Yvelines, 2 O 8/3	Repro.AD Yvelines 05780197NUCA
doc.02	Plan d'ensemble en 1926. Dessin à la plume AD, Yvelines, 2 O 8/3	Repro.AD Yvelines 05780196NUCA
doc.03	Le port des "Guêpes" à Andrésy-Fin d' Oise. Carte postale Musée de l' Ile-de-France, Sceaux, (Hauts-de-Seine)	Repro. Inv. J.-B. Vialles 02780564XB
doc.04	Les "Guêpes" à quai. Carte postale Musée de l' Ile-de-France, Sceaux, (Hauts-de-Seine)	Repro. Inv. J.-B. Vialles 02780566XB

2. Vues actuelles

fig.01	La maison du directeur avec à gauche les anciens bureaux et au centre l'entrée d'un atelier.	Phot. Inv. C. Décamps 97780165X
fig.02	Anciens bureaux avec au second plan l'atelier contenant les machines étudiées.	Phot. Inv. C. Décamps 97780164X
fig.03	La maison du directeur.	Phot. Inv. C. Décamps 97780163X
fig.04	La maison du directeur et les bureaux.	Phot. Inv. C. Décamps 97780162X
fig.05	Anciens logements des employés.	Phot. Inv. C. Décamps 97780168X
fig.06	Vue générale de l'atelier.	Phot. Inv. C. Décamps 97780011X
fig.07	Vue générale de l'atelier.	Phot. Inv. C. Décamps 97780010X
fig.08	Vue générale de l'atelier.	Phot. Inv. C. Décamps 97780014X
fig.09	Coupe fer ; poinçonneuse : vue du moteur.	Phot. Inv. C. Décamps 97780012X
fig.10	Coupe fer ; poinçonneuse : vue générale de la machine.	Phot. Inv. C. Décamps 97780013X
fig.11	Grand tour avec moteur annexe et courroie de transmission pour fabrication d'arbres d'hélices : vue générale.	Phot. Inv. C. Décamps 97780006X

78 – Andrésy, 8 avenue de Fin d'Oise

Quartier de Fin d'Oise

Établissement administratif d'entreprise ; atelier de réparation de la société générale de Touage et de remorquage dit bureau des Guêpes

fig.13	Presse à main en fonte et fer.	Phot. Inv. C. Décamps 97780002X
fig.14	Moteur annexe et courroie de transmission du grand tour.	Phot. Inv. C. Décamps 97780007X
fig.15	Etau limeur américain, 1920, détail.	Phot. Inv. C. Décamps 97780004X
fig.16	Petit tour pour fabrication des arbres d'hélices.	Phot. Inv. C. Décamps 97780003X
fig.17	Perceuse Somua.	Phot. Inv. C. Décamps 97780008X
fig.18	Fraiseuse Gambin et Cie.	Phot. Inv. C. Décamps 97780001X
fig.19	Tour.	Phot. Inv. C. Décamps 97780009X
fig.20	Grand tour avec moteur annexe et courroie de transmission pour fabrication d'arbres d'hélices : vue générale.	Phot. Inv. C. Décamps 97780005X
fig.21	Vue générale du dispositif de réparation avec la grue et le portique.	Phot. Inv. C. Décamps 97780166X
fig.22	Portique de levage pour réparation des remorqueurs.	Phot. Inv. C. Décamps 97780167X

78 - Andrésy, Fin d'Oise (avenue de) 8.

Etablissement administratif d'entreprise ; atelier de réparation de la Société Générale de Touage et de Remorquage dit bureau des "Guêpes"

Cad. Extrait du plan cadastral de 1983, section AH, parcelle 369

(c) Région Ile-de-France -
Inventaire du patrimoine
culturel /
Bussière, Roselyne



78 - Andrésy, Fin d'Oise (avenue de)

établissement administratif ; atelier de réparation de la Société Générale de Touage et de Remorquage dit bureau des guêpes

doc01	plan des abords en 1926 dessin à la plume AD, Yvelines, 2 O 8/3.	(c) Conseil général des Yvelines / Archives départementales des Yvelines (reproduction) 05780197NUCA
-------	--	--

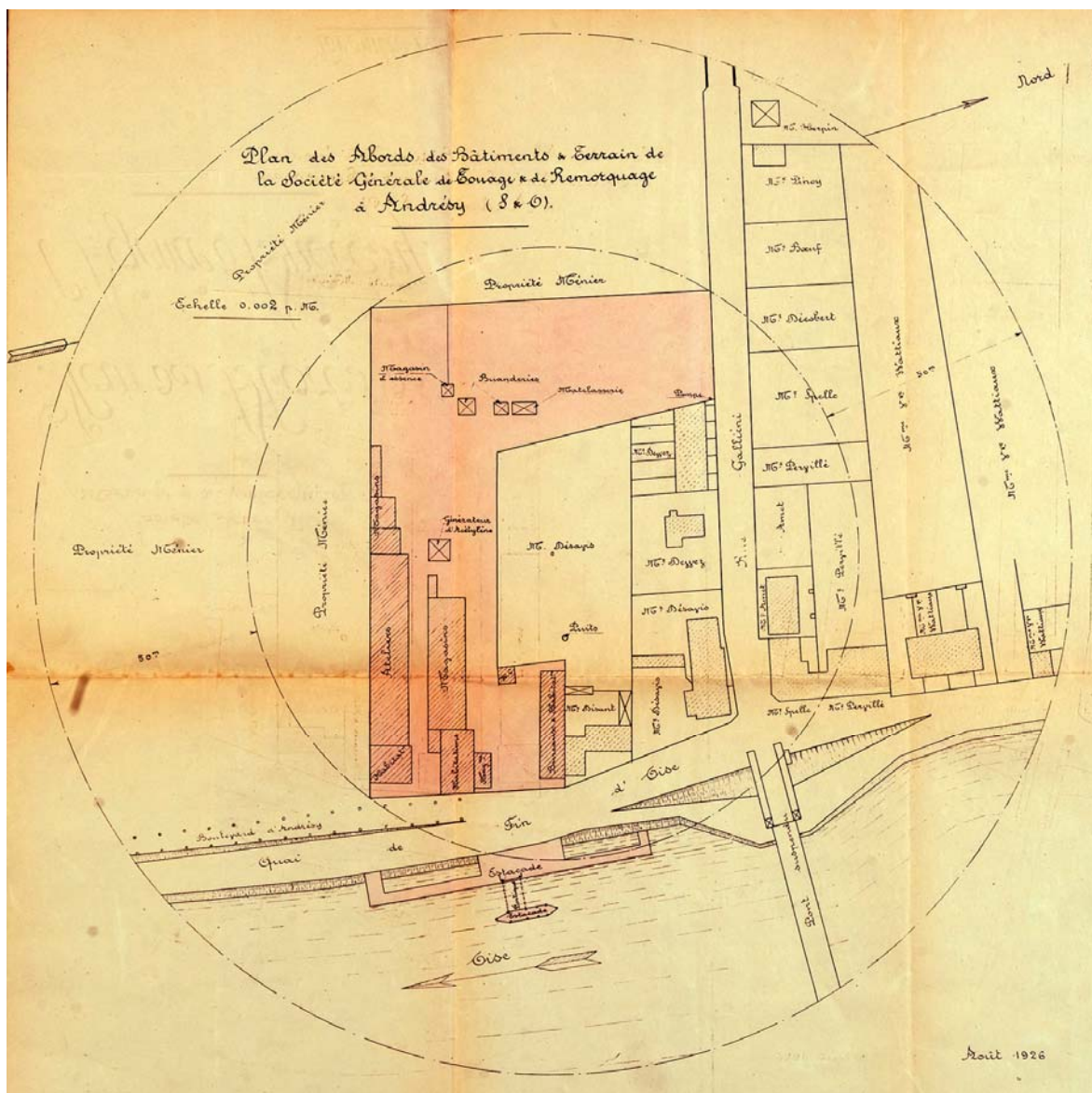

78 - Andrésy, Fin d'Oise (avenue de)

établissement administratif ; atelier de réparation de la Société Générale de Touage et de Remorquage dit bureau des guêpes

doc02	plan d'ensemble en 1926 dessin à la plume AD, Yvelines, 2 O 8/3.	(c) Conseil général des Yvelines / Archives départementales des Yvelines (reproduction) 05780196NUCA
-------	--	--

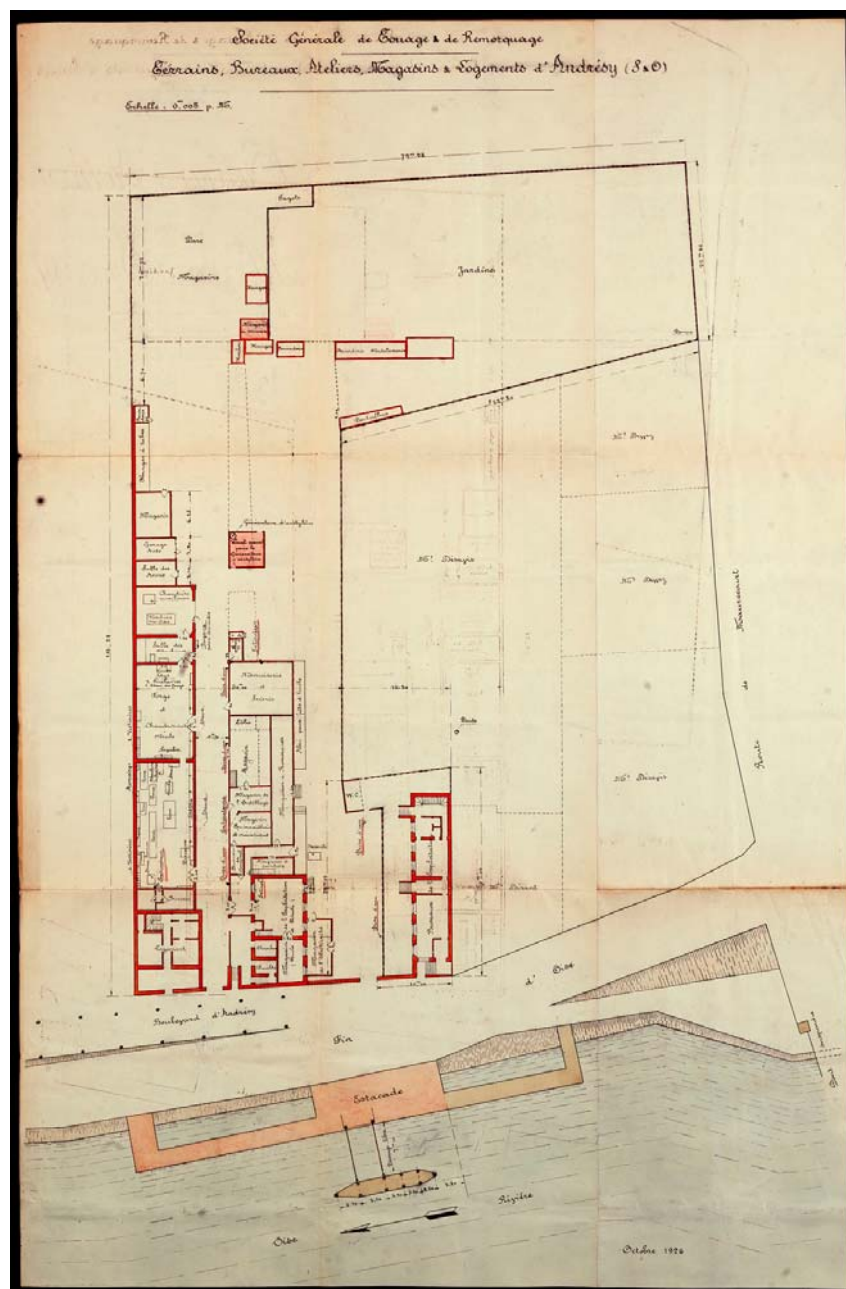

78 - Andrésy,

établissement administratif ; atelier de réparation de la Société générale de Touage et de Remorquage dit bureau des "Guêpes"

doc03	le port des "Guêpes" à Andrésy-Fin d' Oise carte postale Musée de l'Ile-de-France, Sceaux (Hauts-de-Seine)	(c) Région Ile-de-France - Inventaire général du patrimoine culturel / Vialles, Jean-Bernard (reproduction) 02780564XB
-------	--	---

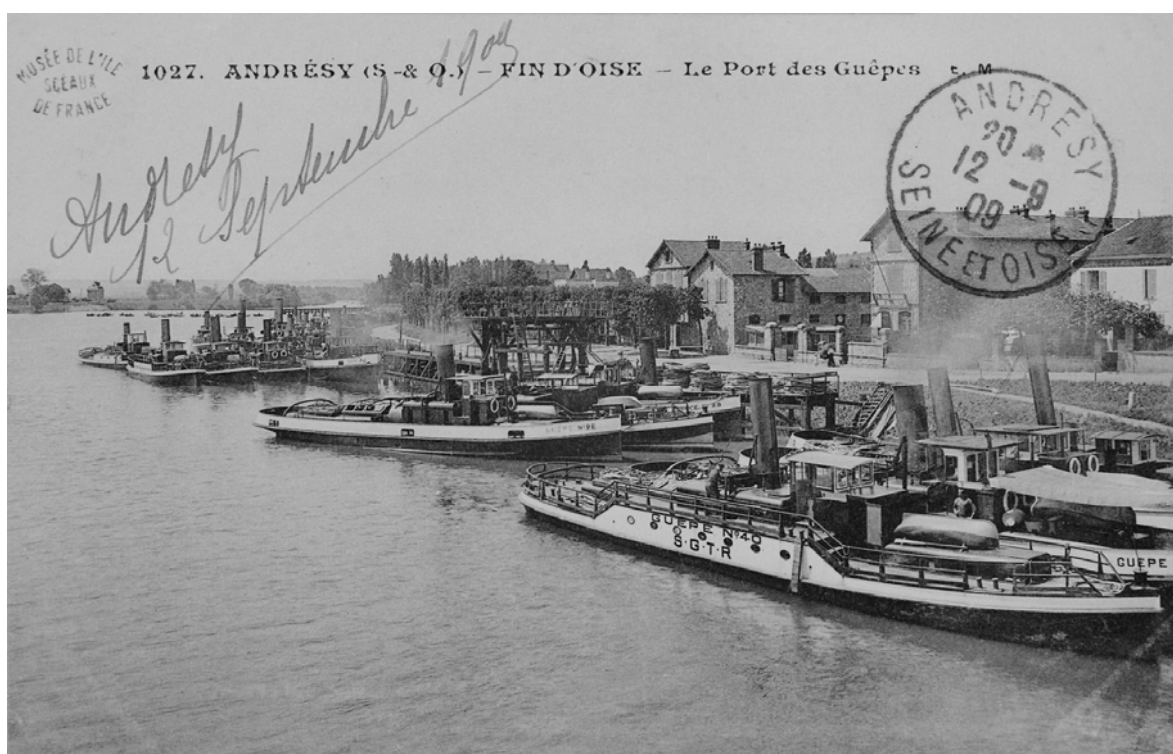

78 - Andrésy,

établissement administratif ; atelier de réparation de la Société générale de Touage et de Remorquage dit bureau des "Guêpes"

doc04	les "Guêpes" à quai carte postale Musée de l'Île-de-France, Sceaux (Hauts-de-Seine)	(c) Région Ile-de-France - Inventaire général du patrimoine culturel / Vialles, Jean-Bernard (reproduction) 02780566XB
-------	---	---

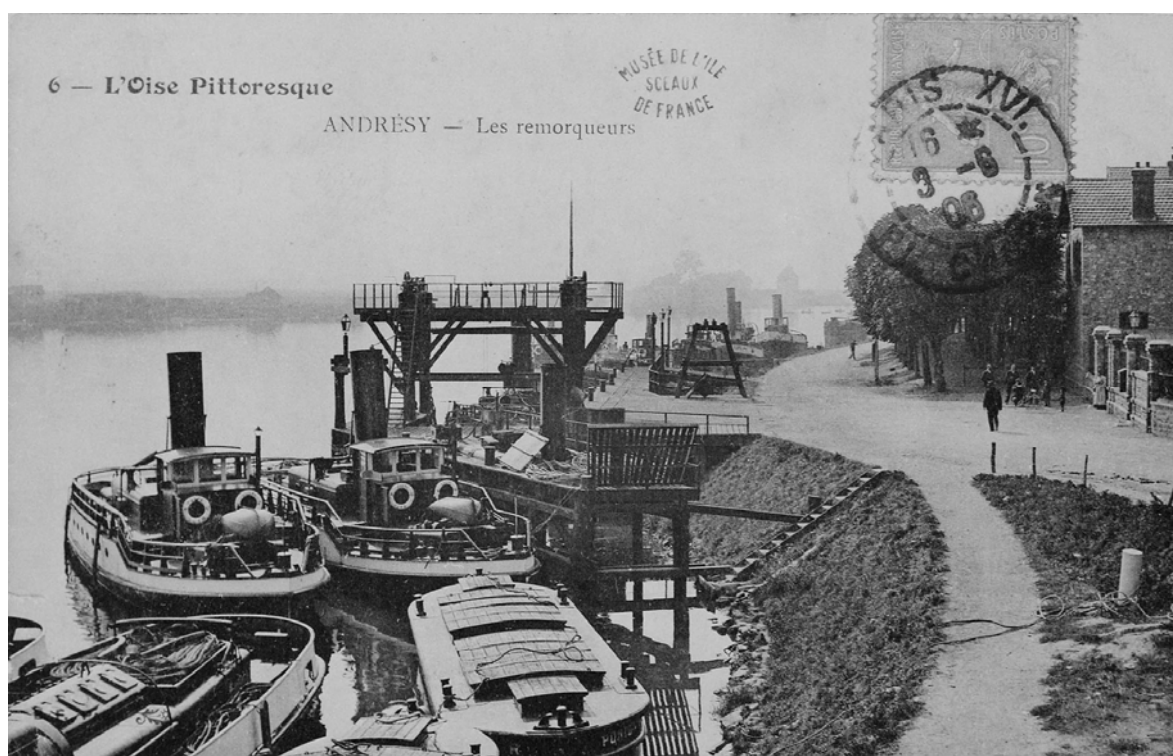

78 - Andrésy, Fin d'Oise (avenue de)

établissement administratif ; atelier de réparation de la Société Générale de Touage et de Remorquage dit bureau des guêpes

fig01	La maison du directeur avec à gauche les anciens bureaux et au centre l'entrée d'un atelier.	(c) Région Ile-de-France - Inventaire général du patrimoine culturel / Décamps, Christian 97780165X
-------	--	---



78 - Andrésy, Fin d'Oise (avenue de)

établissement administratif ; atelier de réparation de la Société Générale de Touage et de Remorquage dit bureau des guêpes

fig02	Anciens bureaux avec au second plan l'atelier contenant les machines étudiées.	(c) Région Ile-de-France - Inventaire général du patrimoine culturel / Décamps, Christian 97780164X
-------	--	---



78 - Andrésy, Fin d'Oise (avenue de)

établissement administratif ; atelier de réparation de la Société Générale de Touage et de Remorquage dit bureau des guêpes

fig03	La maison du directeur.	(c) Région Ile-de-France - Inventaire général du patrimoine culturel / Décamps, Christian 97780163X
-------	-------------------------	---



78 - Andrésy, Fin d'Oise (avenue de)

établissement administratif ; atelier de réparation de la Société Générale de Touage et de Remorquage dit bureau des guêpes

fig04	La maison du directeur et les bureaux.	(c) Région Ile-de-France - Inventaire général du patrimoine culturel / Décamps, Christian 97780162X
-------	--	---



78 - Andrésy, Fin d'Oise (avenue de)

établissement administratif ; atelier de réparation de la Société Générale de Touage et de Remorquage dit bureau des guêpes

fig05	Anciens logements des employés.	(c) Région Ile-de-France - Inventaire général du patrimoine culturel / Décamps, Christian 97780168X
-------	---------------------------------	---



78 - Andrésy, Fin d'Oise (avenue de)

établissement administratif ; atelier de réparation de la Société Générale de Touage et de Remorquage dit bureau des guêpes

fig06	Vue générale de l'atelier.	(c) Région Ile-de-France - Inventaire général du patrimoine culturel / Décamps, Christian 97780011X
-------	----------------------------	---



78 - Andrésy, Fin d'Oise (avenue de)

établissement administratif ; atelier de réparation de la Société Générale de Touage et de Remorquage dit bureau des guêpes

fig07	Vue générale de l'atelier.	(c) Région Ile-de-France - Inventaire général du patrimoine culturel / Décamps, Christian 97780010X
-------	----------------------------	---



78 - Andrésy, Fin d'Oise (avenue de)

établissement administratif ; atelier de réparation de la Société Générale de Touage et de Remorquage dit bureau des guêpes

fig08	Vue générale de l'atelier.	(c) Région Ile-de-France - Inventaire général du patrimoine culturel / Décamps, Christian 97780014X
-------	----------------------------	---



78 - Andrésy, Fin d'Oise (avenue de)

établissement administratif ; atelier de réparation de la Société Générale de Touage et de Remorquage dit bureau des guêpes

fig09	coupe fer , poinçonneuse : vue du moteur.	(c) Région Ile-de-France - Inventaire général du patrimoine culturel / Décamps, Christian 97780012X
-------	---	---



78 - Andrésy, Fin d'Oise (avenue de)

établissement administratif ; atelier de réparation de la Société Générale de Touage et de Remorquage dit bureau des guêpes

fig10	coupe fer, poinçonneuse : vue générale de la machine.	(c) Région Ile-de-France - Inventaire général du patrimoine culturel / Décamps, Christian 97780013X
-------	---	---



78 - Andrésy, Fin d'Oise (avenue de)

établissement administratif ; atelier de réparation de la Société Générale de Touage et de Remorquage dit bureau des guêpes

fig11	Grand tour avec moteur annexe et courroie de transmission pour fabrication d'arbres d'hélices : vue générale.	(c) Région Ile-de-France - Inventaire général du patrimoine culturel / Décamps, Christian 97780006X
-------	---	---

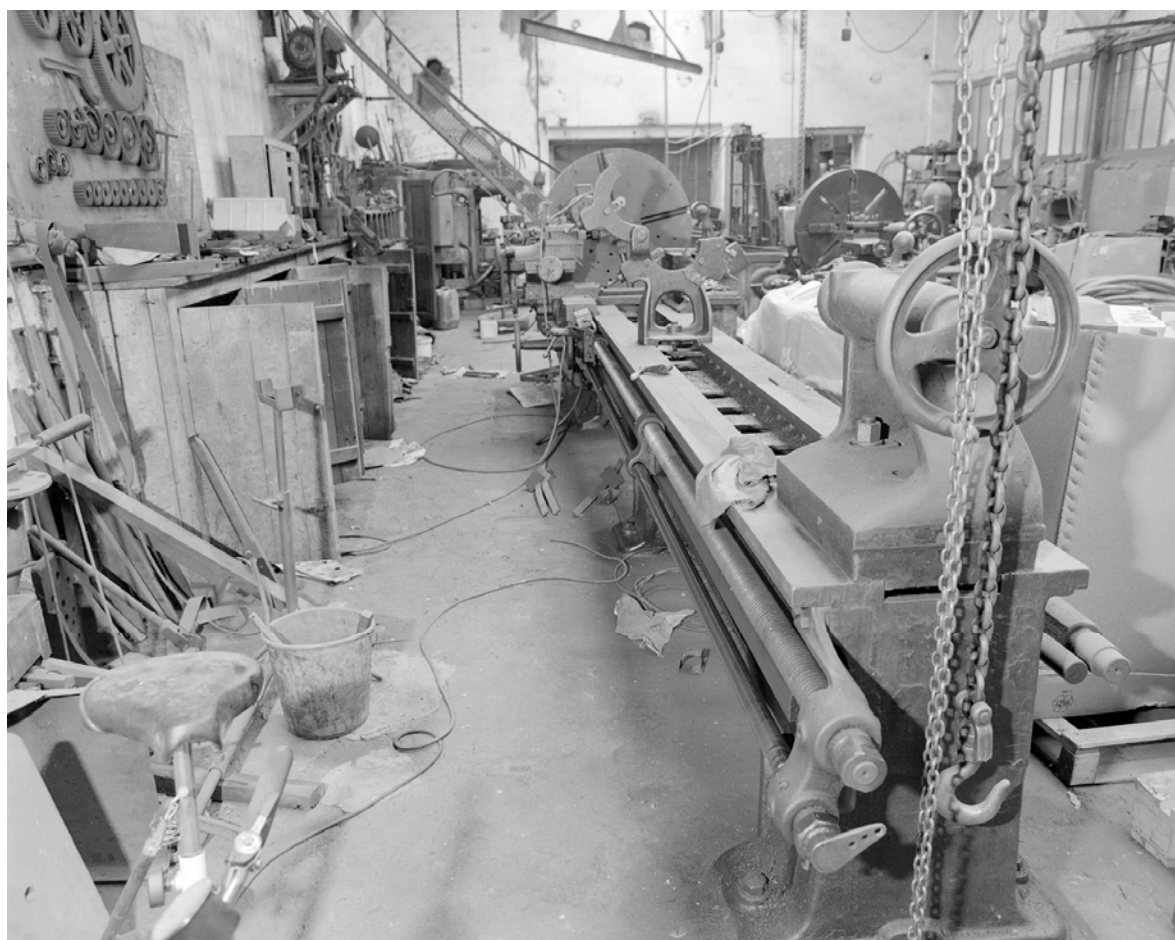

78 - Andrésy, Fin d'Oise (avenue de)

établissement administratif ; atelier de réparation de la Société Générale de Touage et de Remorquage dit bureau des guêpes

fig13	Presse à main en fonte et fer.	(c) Région Ile-de-France - Inventaire général du patrimoine culturel / Décamps, Christian 97780002X
-------	--------------------------------	---



78 - Andrésy, Fin d'Oise (avenue de)

établissement administratif ; atelier de réparation de la Société Générale de Touage et de Remorquage dit bureau des guêpes

fig14	Moteur annexe et courroie de transmission du grand tour.	(c) Région Ile-de-France - Inventaire général du patrimoine culturel / Décamps, Christian 97780007X
-------	--	---

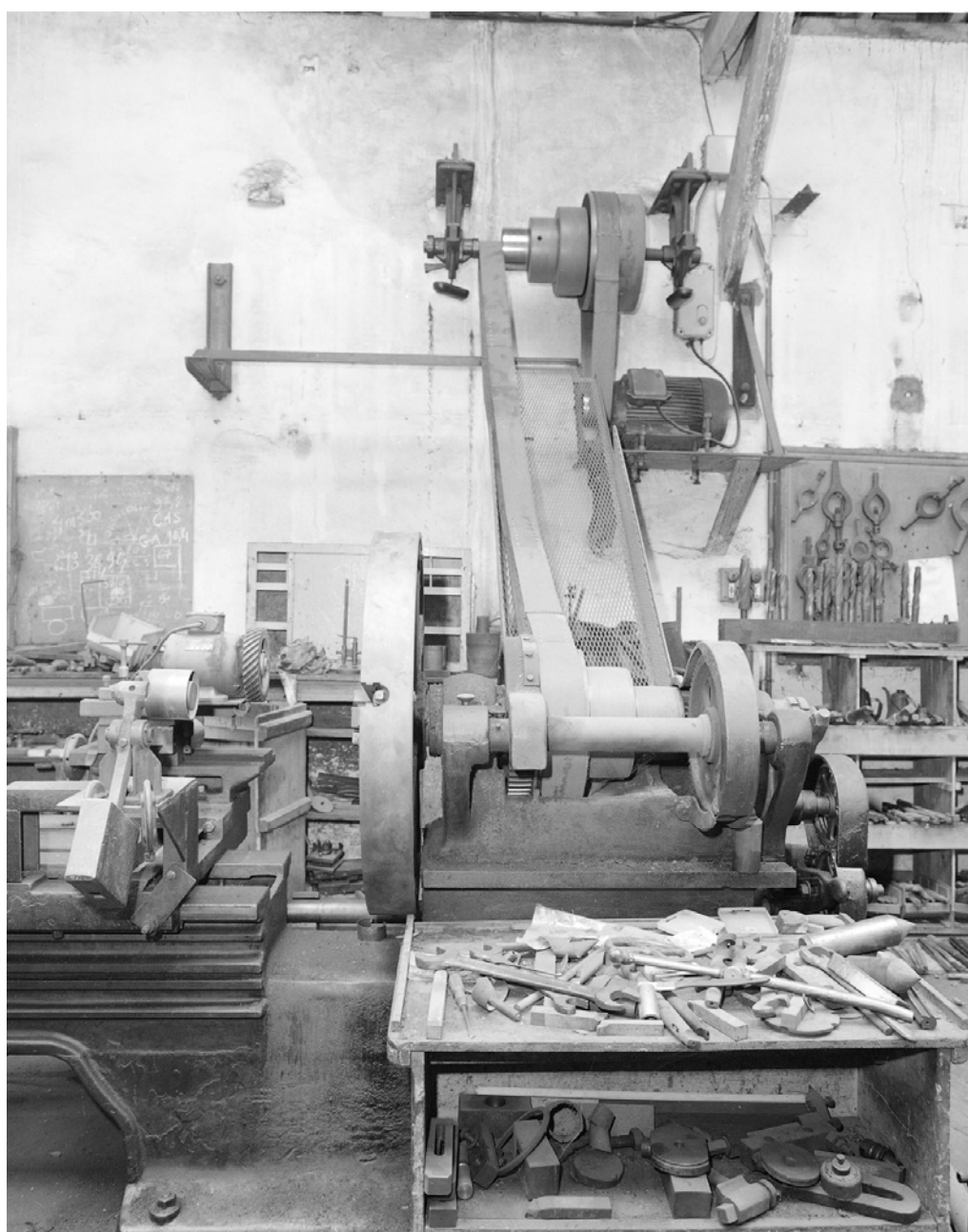

78 - Andrésy, Fin d'Oise (avenue de)

établissement administratif ; atelier de réparation de la Société Générale de Touage et de Remorquage dit bureau des guêpes

fig15	Etau limeur américain, 1920, détail.	(c) Région Ile-de-France - Inventaire général du patrimoine culturel / Décamps, Christian 97780004X
-------	--------------------------------------	---

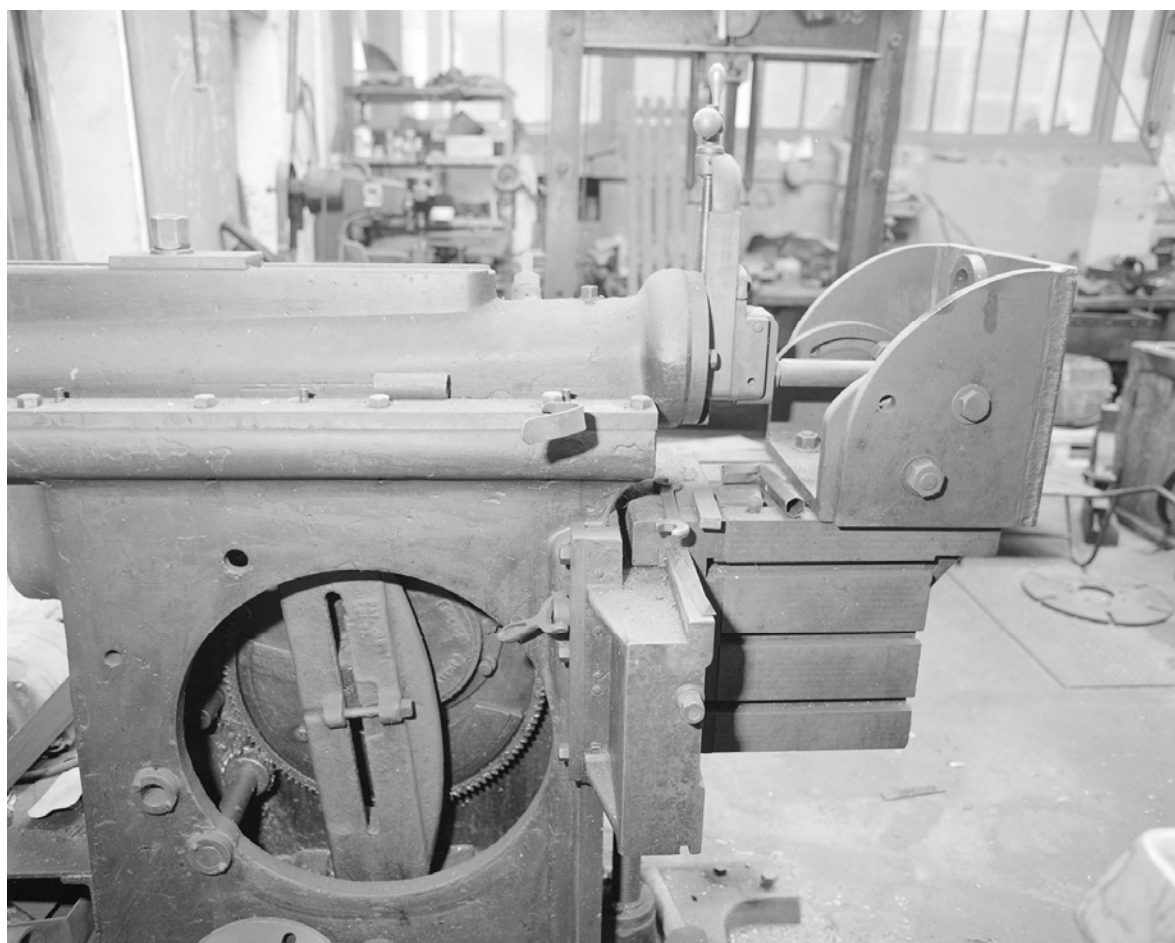

78 - Andrésy, Fin d'Oise (avenue de)

établissement administratif ; atelier de réparation de la Société Générale de Touage et de Remorquage dit bureau des guêpes

fig16	Petit tour pour fabrication des arbres d'hélices.	(c) Région Ile-de-France - Inventaire général du patrimoine culturel / Décamps, Christian 97780003X
-------	---	---

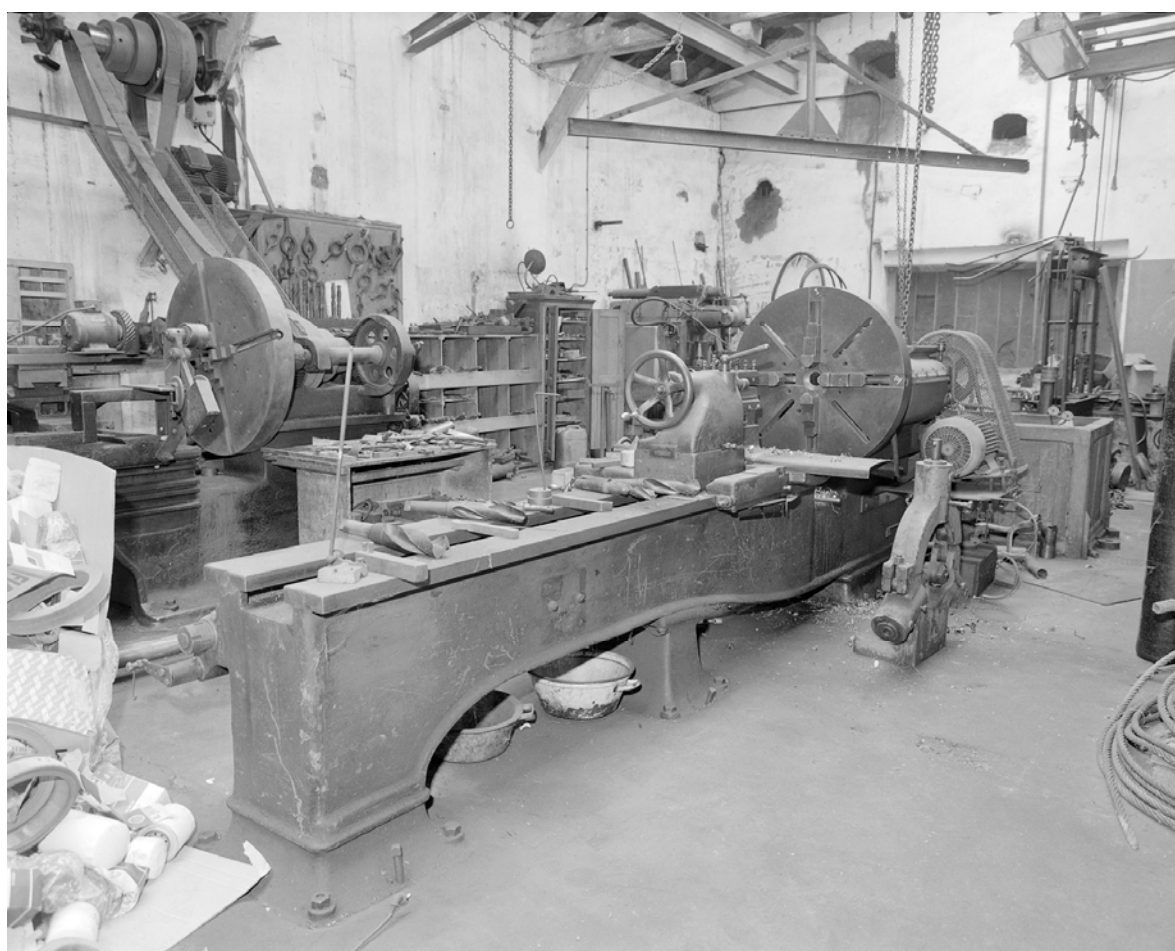

78 - Andrésy, Fin d'Oise (avenue de)

établissement administratif ; atelier de réparation de la Société Générale de Touage et de Remorquage dit bureau des guêpes

fig17	Perceuse Somua.	(c) Région Ile-de-France - Inventaire général du patrimoine culturel / Décamps, Christian 97780008X
-------	-----------------	---

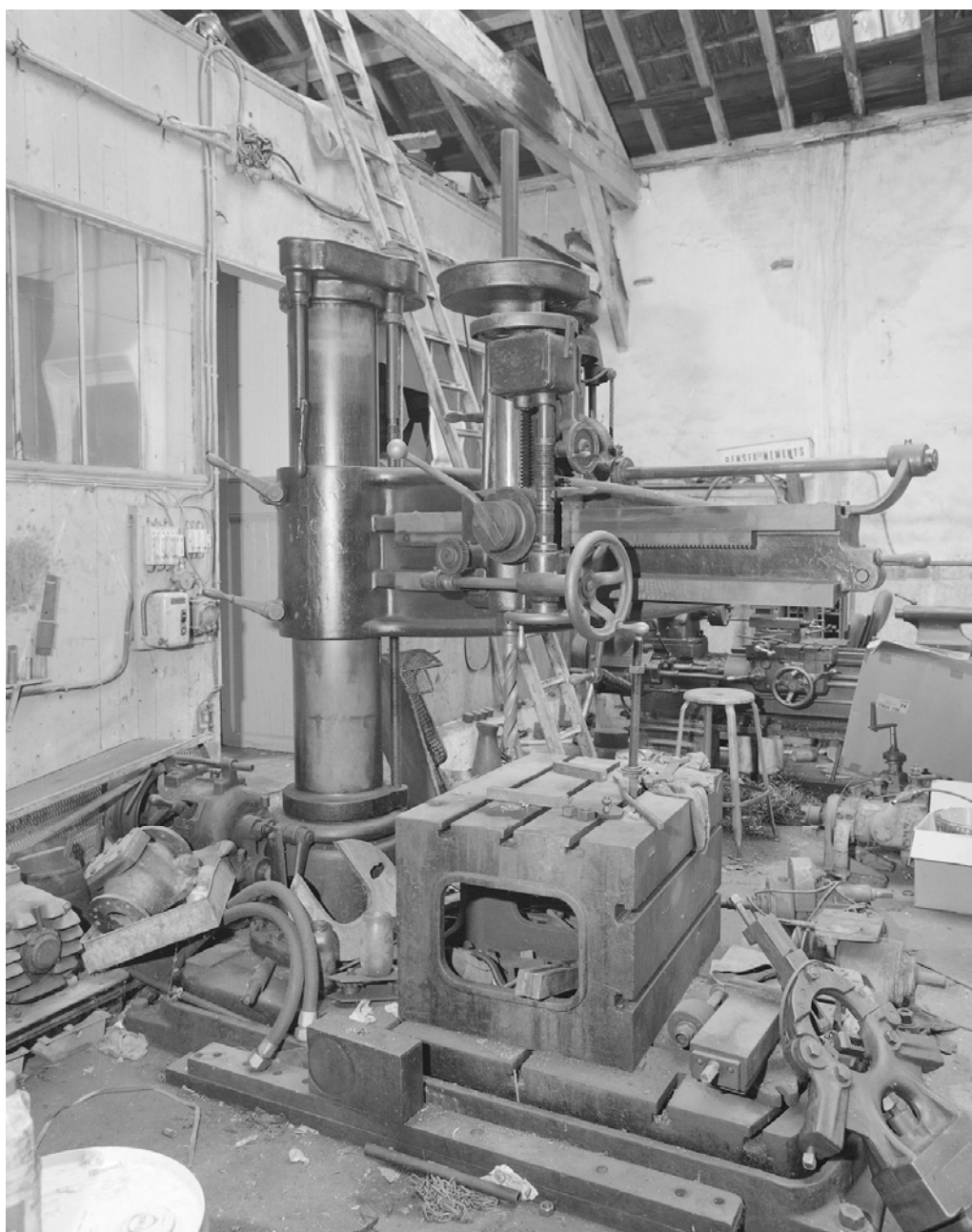

78 - Andrésy, Fin d'Oise (avenue de)

établissement administratif ; atelier de réparation de la Société Générale de Touage et de Remorquage dit bureau des guêpes

fig18	Fraiseuse Gambin et Cie.	(c) Région Ile-de-France - Inventaire général du patrimoine culturel / Décamps, Christian 97780001X
-------	--------------------------	---

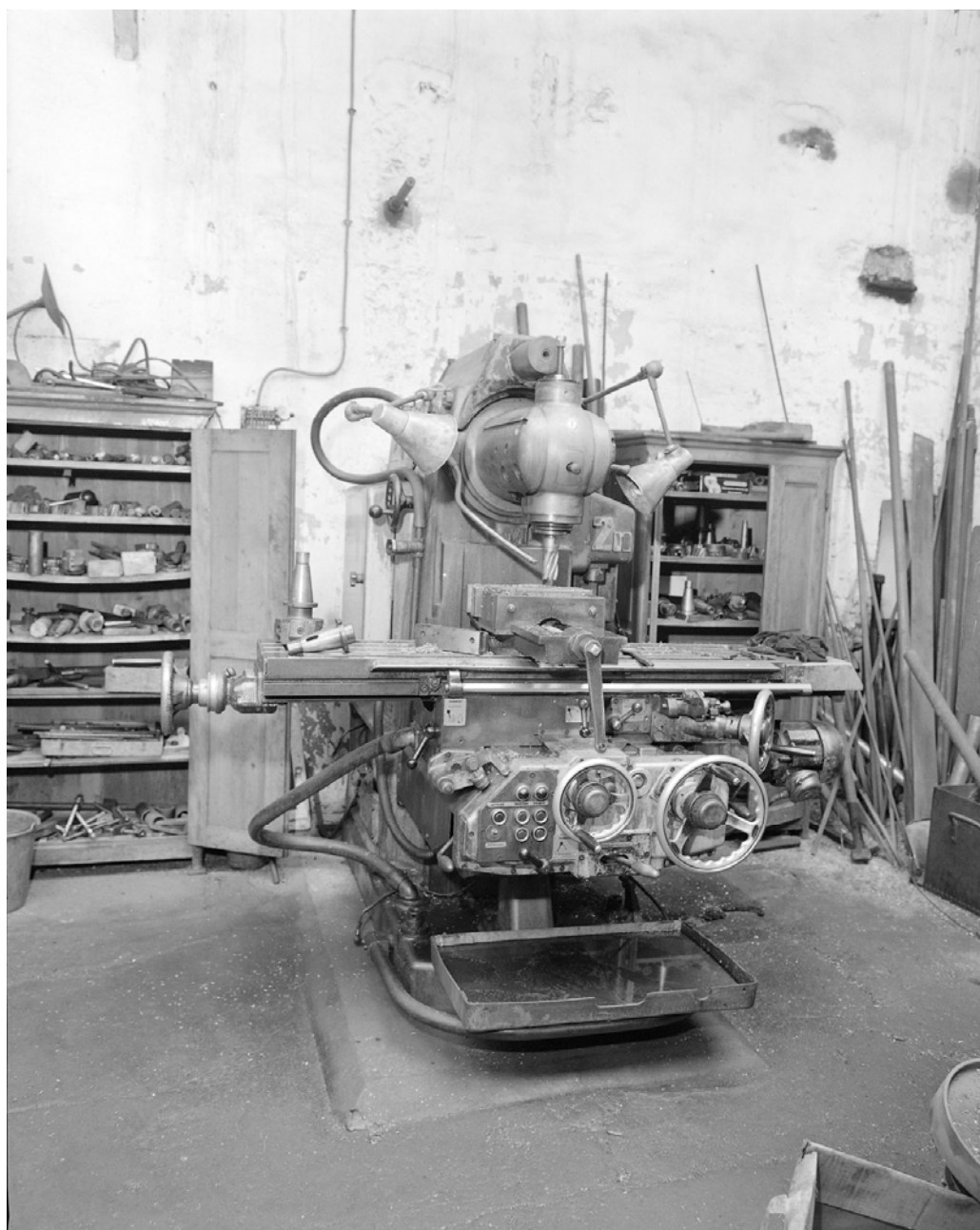

78 - Andrésy, Fin d'Oise (avenue de)

établissement administratif ; atelier de réparation de la Société Générale de Touage et de Remorquage dit bureau des guêpes

fig19	tour	(c) Région Ile-de-France - Inventaire général du patrimoine culturel / Décamps, Christian 97780009X
-------	------	---



78 - Andrésy, Fin d'Oise (avenue de)

établissement administratif ; atelier de réparation de la Société Générale de Touage et de Remorquage dit bureau des guêpes

fig20	Grand tour avec moteur annexe et courroie de transmission pour fabrication d'arbres d'hélices : vue générale.	(c) Région Ile-de-France - Inventaire général du patrimoine culturel / Décamps, Christian 97780005X
-------	---	---

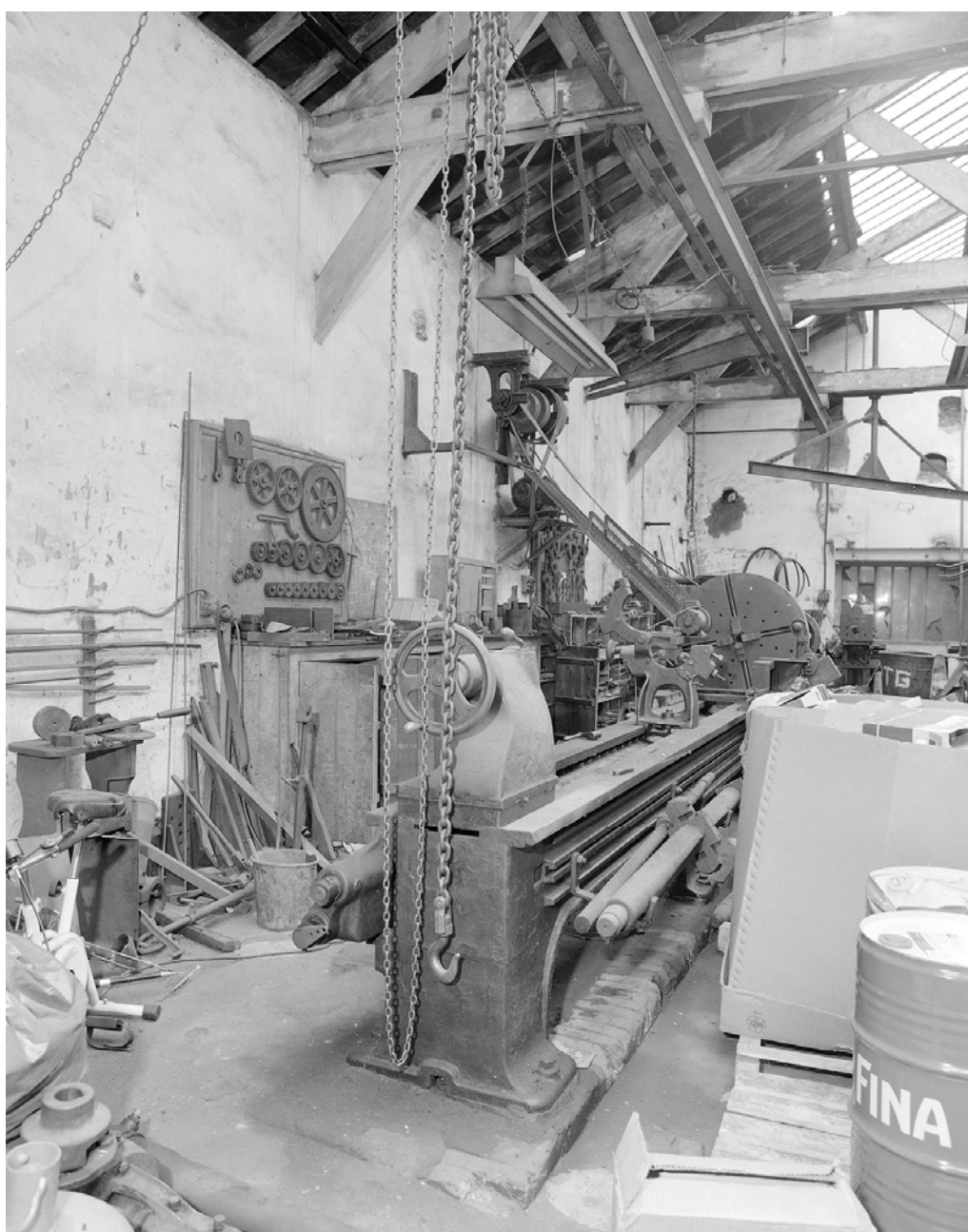

78 - Andrésy, Fin d'Oise (avenue de)

établissement administratif ; atelier de réparation de la Société Générale de Touage et de Remorquage dit bureau des guêpes

fig21	Vue générale du dispositif de réparation avec la grue et le portique.	(c) Région Ile-de-France - Inventaire général du patrimoine culturel / Décamps, Christian 97780166X
-------	---	---



78 - Andrésy, Fin d'Oise (avenue de)

établissement administratif ; atelier de réparation de la Société Générale de Touage et de Remorquage dit bureau des guêpes

fig22	Portique de levage pour réparation des remorqueurs.	(c) Région Ile-de-France - Inventaire général du patrimoine culturel / Décamps, Christian 97780167X
-------	---	---

