

Département : 78 Référence : IA78000959
Aire d'étude : Andrésy
Commune : Maurecourt
Adresse : Choisy (rue de) 29bis

Titre courant : **maison de notable dite le château de Choisy**
Dénomination : maison

Cartographie : Lambert1 0580204 ; 1144534

Cadastre : 1964 AD 471,1022, 1024, 1029, 1032,

Statut juridique : propriété privée

Dossier inventaire topographique établi en 2007 par Bussière Roselyne

(c) Région Ile-de-France - Inventaire général du patrimoine culturel

HISTORIQUE

Datation : 3e quart 19e siècle, 1867, daté par source.

Auteur(s) : Simonet (architecte), signature.

Commentaire : Le Petit Choisy appartenait à François Cauvry en 1820. Il comportait des bâtiments, un jardin et des terres. Selon le recensement de 1817, c'était un vigneron.

La propriété fut acquise par Jacques Auguste Petit, bijoutier à Paris, galerie Vivienne qui y déclare une construction nouvelle en 1867. C'est la propriété appelée le " château de Choisy " qui a été publiée en 1878 dans l'Encyclopédie d'architecture (plans et élévation).

En 1888, la maison est achetée par Edmond Pochet avoué à la cour d'Appel, demeurant rue de Bailly n° 15 à Paris. Une salle de billard a été ajoutée au début du 20e siècle.

DESCRIPTION

SITUATION : en ville

MATERIAUX

Gros-œuvre : calcaire ; brique ; pierre avec brique en remplissage

Couverture : ardoise

STRUCTURE

Vaisseaux et étages : 1 étage carré ; étage de comble ; sous-sol

Couverture : toit à longs pans ; croupe ; noue

DECOR

Technique : céramique

Représentation : fleur ; ornement géométrique

Les carreaux de céramique qui ornaient les impostes ont été rassemblés sur un mur latéral.

COMMENTAIRE DESCRIPTIF

Initialement le porche d'entrée se trouvait sur le côté gauche de la façade. L'accès a été modifié à une date inconnue et se fait actuellement par l'ancienne bibliothèque. La salle de billard a été ajoutée sur le côté droit de la façade. Le premier étage comportait quatre chambres de maîtres avec cabinets de toilettes et l'étage de comble trois chambres de domestiques et une lingerie. Le décor de la façade comporte des carreaux de céramique sur les impostes des fenêtres du premier étage et un large bandeau en damier. La façade, ébranlée à la suite d'une explosion en 1944 a été consolidée par les contreforts en béton qui abritent désormais le porche d'entrée.

78 -Maurecourt, 29 bis rue de Choisy
Maison de notable

DOCUMENTATION

Archives des Yvelines
3 P 3 1160

Encyclopédie d'architecture, 1878, pl. 505 et sq

TABLE DES ILLUSTRATIONS

1. Documents anciens

doc.01	L'ancienne propriété en 1702. AN, N I Seine-et-Oise 52	Repro. Inv. L. Kruszyk 20087800015NUC1A
doc.02	Plan de l'ancienne maison sur le cadastre napoléonien. Cadastre napoléonien AD, Yvelines	Repro.AD Yvelines 20087800004NUC1A
doc.03	Vue générale. Document imprimé, P. Naples et G. Maurage - dans "l' Encyclopédie d'architecture", 1878, pl. 505 Musée de l' Ile-de-France, Sceaux, (Hauts-de-Seine)	Repro. Inv. J.-B. Vialles 02780592XB
doc.04	Coupe et élévation. Document imprimé, P. Naples et G. Maurage - dans "l' Encyclopédie d'architecture", 1878, pl. 505 Musée de l' Ile-de-France, Sceaux, (Hauts-de-Seine)	Repro. Inv. J.-B. Vialles 02780593XB
doc.05	Plan des niveaux. Document imprimé, P. Naples et G. Maurage - dans "l' Encyclopédie d'architecture", 1878, pl. 504 Musée de l' Ile-de-France, Sceaux, (Hauts-de-Seine)	Repro. Inv. J.-B. Vialles 02780594XB
doc.06	Vue de la façade côté rue. Photographie Collection particulière	Phot. Inv. L. Kruszyk 07780124NUCAB
doc.07	Vue du porche d'entrée. Photographie Collection particulière	Phot. Inv. L. Kruszyk 07780125NUCAB
doc.08	La façade sur rue avec l'extension de la salle de billard. Photographie Collection particulière	Phot. Inv. L. Kruszyk 07780126NUCAB
doc.09	Façade sur jardin de l'extension de la salle de billard. Photographie Collection particulière	Phot. Inv. L. Kruszyk 07780127NUCAB
doc.10	La façade antérieure.	Repro. Inv. L. Kruszyk 20087800475NUC2
doc.11	La façade donnant sur le parc.	Repro. Inv. L. Kruszyk 20087800476NUC2
doc.12	La façade d'entrée.	Repro. Inv. L. Kruszyk 20087800477NUC2
doc.13	Vue d'ensemble.	Repro. Inv. L. Kruszyk 20087800478NUC2
doc.14	Vue d'ensemble. AD, Yvelines,	Repro. AD Yvelines 20087800663NUC2A

78 - Maurecourt, Choisy (rue de) 29bis.

Maison de notable dite le château de Choisy

Cad. Extrait du plan cadastral de 1964, section AD,
parcelles 471, 1022, 1024, 1029, 1032

(c) Région Ile-de-France -
Inventaire du patrimoine
culturel /
Bussièrre, Roselyne



78 - Maurecourt, Choisy (rue de) 29bis

maison de notable dite le château de Choisy

doc01	l'ancienne propriété en 1702 AN, N I Seine-et-Oise 52.	(c) Région Ile-de-France - Inventaire général du patrimoine culturel / Kruszyk, Laurent (reproduction) 20087800015NUC1A 06780332XA
-------	---	---



78 - Maurecourt, Choisy (rue de) 29bis

maison de notable dite le château de Choisy

doc02	plan de l'ancienne maison sur le cadastre napoléonien cadastre napoléonien. AD, Yvelines	(c) Conseil général des Yvelines / Archives départementales des Yvelines (reproduction) 20087800004NUC1A 06780368XA
-------	--	---

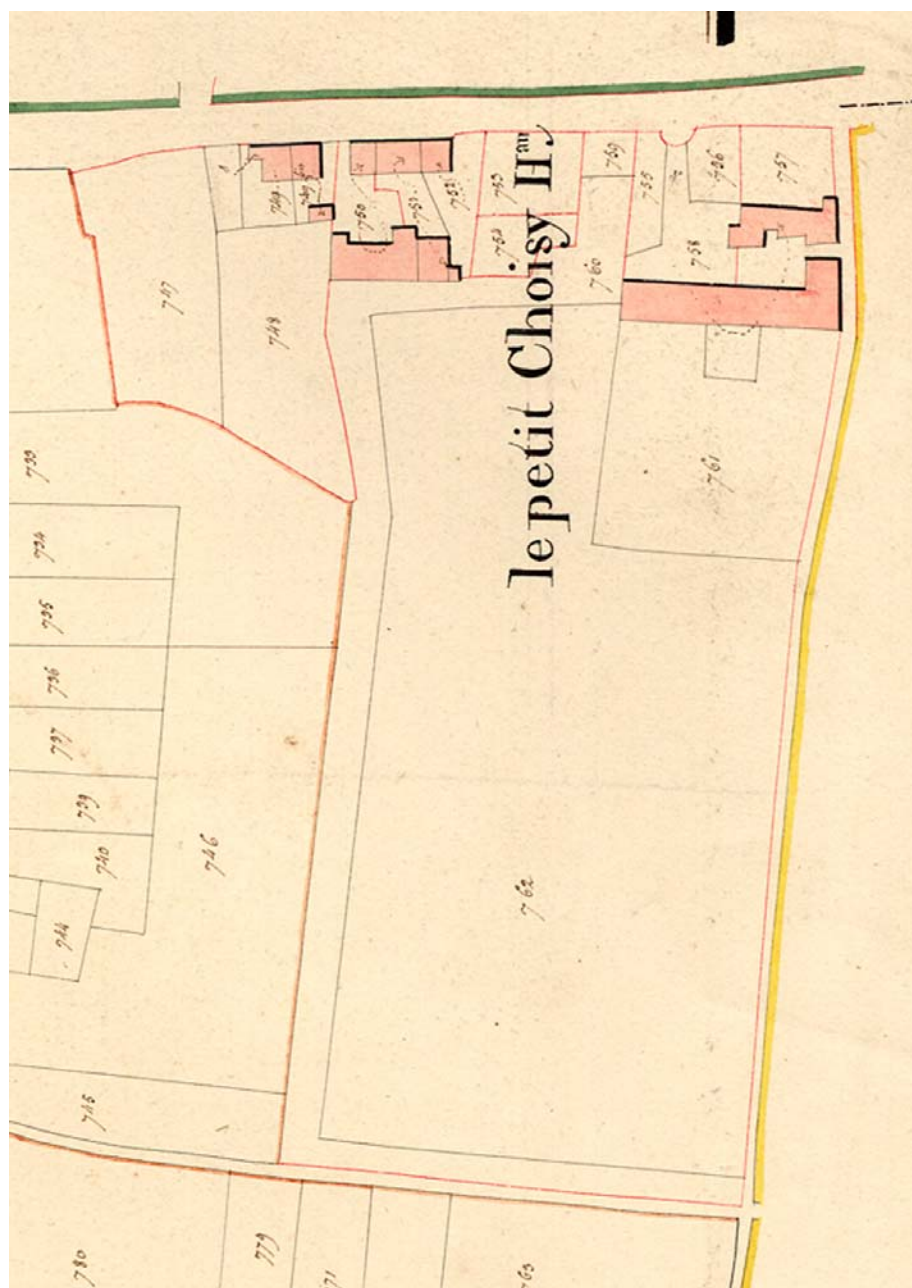

78 - Maurecourt, Choisy (rue de) 29bis

maison de notable dite le château de Choisy

doc03	vue générale document imprimé, P. Naples et G. Maurage. dans "l' Encyclopédie d'architecture",1878, pl. 505. Musée de l'Ile-de-France, Sceaux (Hauts-de- Seine)	(c) Région Ile-de-France - Inventaire général du patrimoine culturel / Vialles, Jean-Bernard (reproduction) 02780592XB
-------	--	---

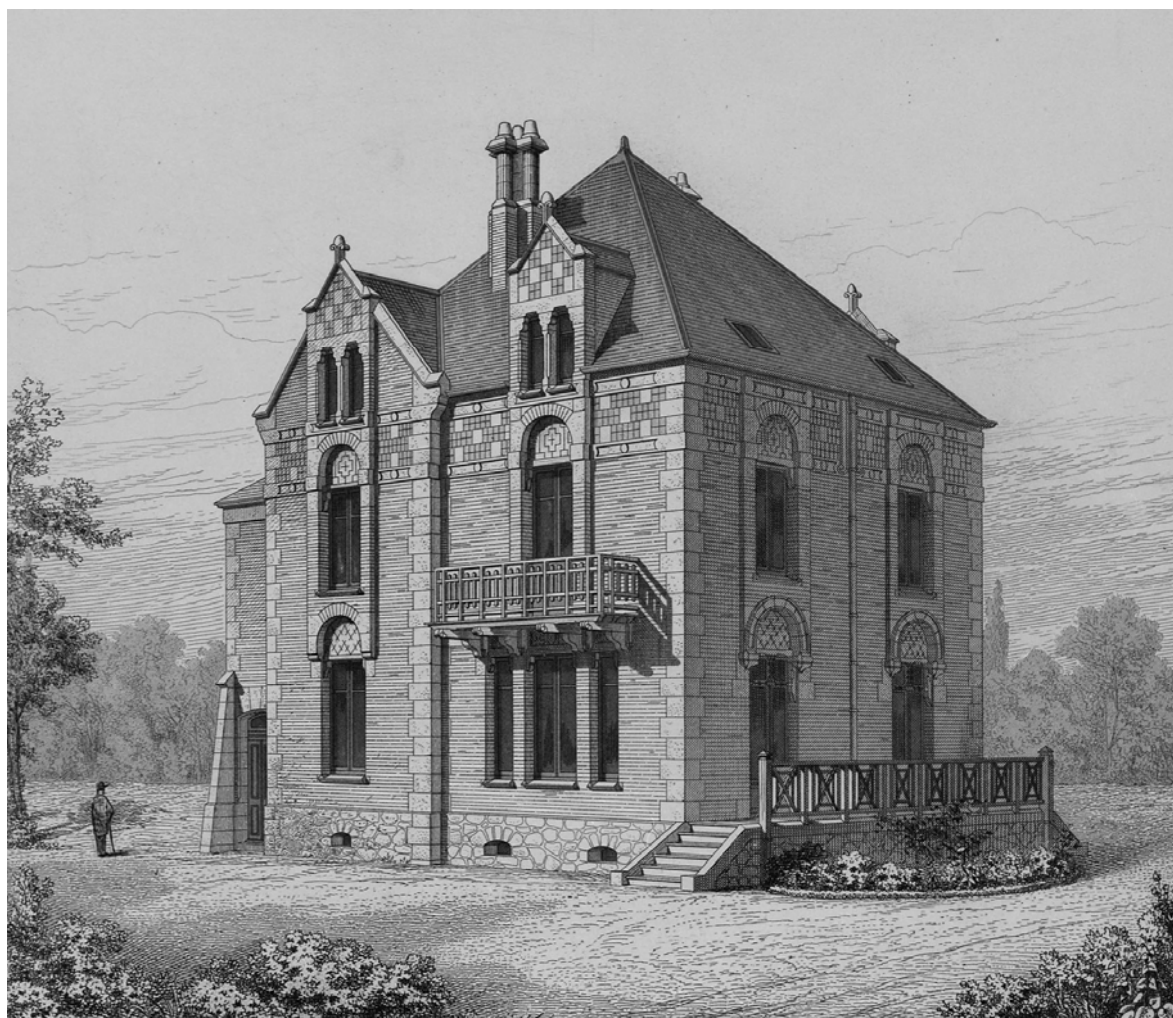

78 - Maurecourt, Choisy (rue de) 29bis

maison de notable dite le château de Choisy

doc04	coupe et élévation document imprimé, P. Naples et G. Maurage. dans "l' Encyclopédie d'architecture", 1878, pl. 505. Musée de l'Ile-de-France, Sceaux (Hauts-de- Seine)	(c) Région Ile-de-France - Inventaire général du patrimoine culturel / Vialles, Jean-Bernard (reproduction) 02780593XB
-------	---	---

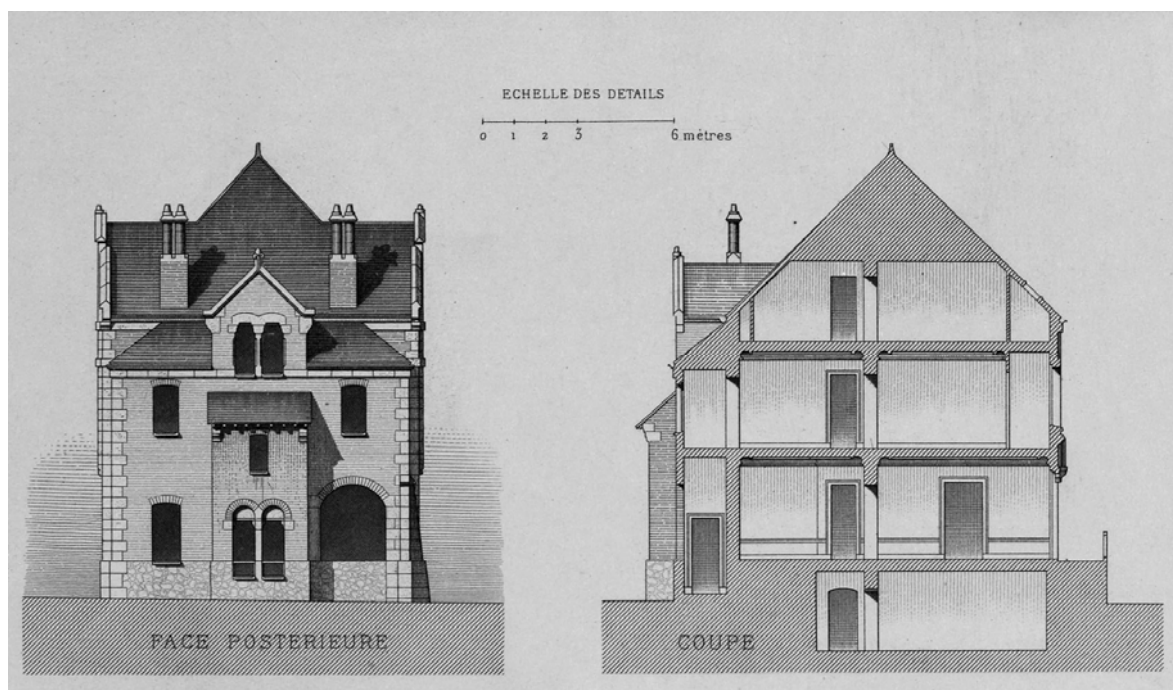

78 - Maurecourt, Choisy (rue de) 29bis

maison de notable dite le château de Choisy

doc05	plan des niveaux document imprimé, P. Naples et G. Maurage. dans "l' Encyclopédie d'architecture", 1878, pl. 504. Musée de l'Ile-de-France, Sceaux (Hauts-de- Seine)	(c) Région Ile-de-France - Inventaire général du patrimoine culturel / Vialles, Jean-Bernard (reproduction) 02780594XB
-------	---	---

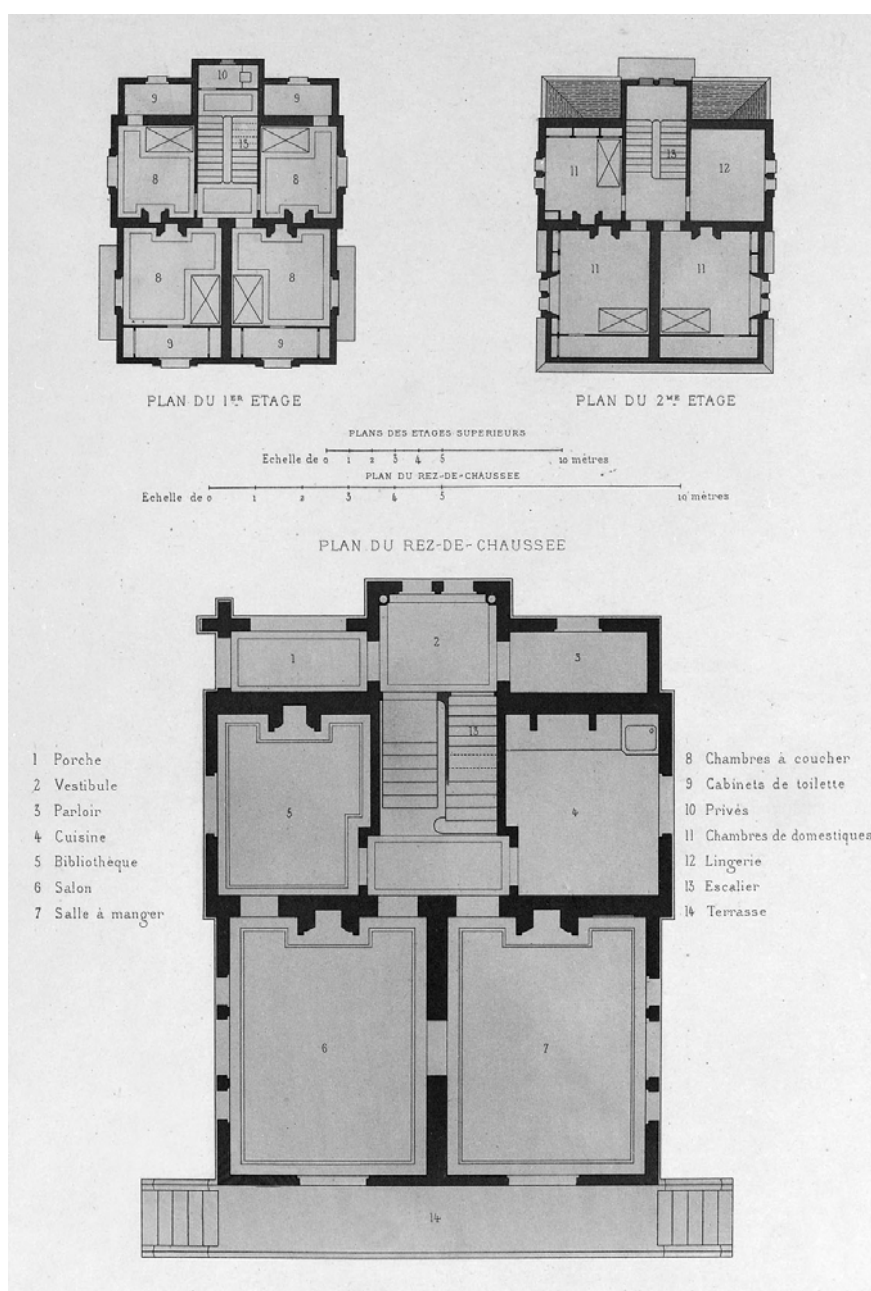

78 - Maurecourt, Choisy (rue de) 29bis

maison de notable dite le château de Choisy

doc06	vue de la façade côté rue photographie collection particulière	(c) Région Ile-de-France - Inventaire général du patrimoine culturel / Kruszyk, Laurent 07780124NUCAB
-------	--	---



78 - Maurecourt, Choisy (rue de) 29bis

maison de notable dite le château de Choisy

doc07	vue du porche d'entrée photographie collection particulière	(c) Région Ile-de-France - Inventaire général du patrimoine culturel / Kruszyk, Laurent 07780125NUCAB
-------	---	---



78 - Maurecourt, Choisy (rue de) 29bis

maison de notable dite le château de Choisy

doc08	la façade sur rue avec l'extension de la salle de billard photographie collection particulière	(c) Région Ile-de-France - Inventaire général du patrimoine culturel / Kruszyk, Laurent 07780126NUCAB
-------	--	---



78 - Maurecourt, Choisy (rue de) 29bis

maison de notable dite le château de Choisy

doc09	façade sur jardin de l'extension de la salle de billard photographie collection particulière	(c) Région Ile-de-France - Inventaire général du patrimoine culturel / Kruszyk, Laurent 07780127NUCAB
-------	--	---



78 - Maurecourt, Choisy (rue de) 29bis

maison de notable dite le château de Choisy

doc10	La façade antérieure. carte postale collection particulière	(c) Région Ile-de-France - Inventaire général du patrimoine culturel / Kruszyk, Laurent (reproduction) 20087800475NUC2
-------	---	--



78 - Maurecourt, Choisy (rue de) 29bis

maison de notable dite le château de Choisy

doc11	la façade donnant sur le parc carte postale collection particulière	(c) Région Ile-de-France - Inventaire général du patrimoine culturel / Kruszyk, Laurent (reproduction) 20087800476NUC2
-------	---	--

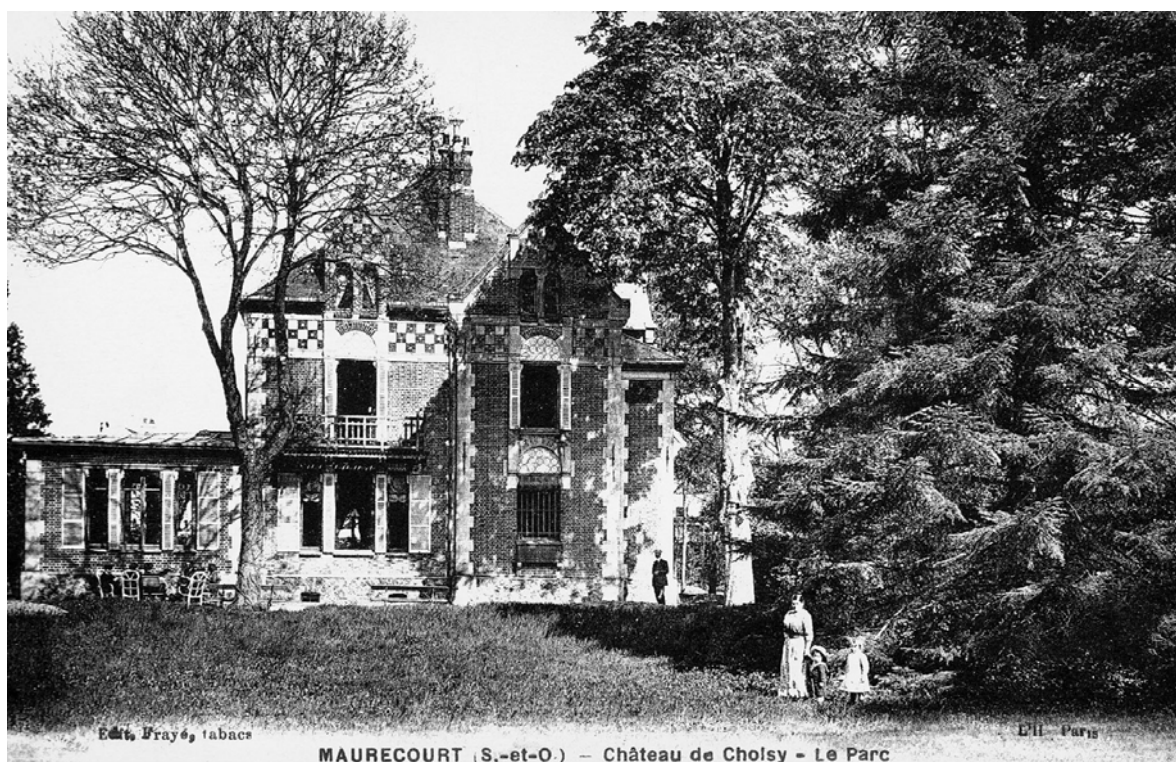

78 - Maurecourt, Choisy (rue de) 29bis

maison de notable dite le château de Choisy

doc12	la façade d'entrée carte postale collection particulière	(c) Région Ile-de-France - Inventaire général du patrimoine culturel / Kruszyk, Laurent (reproduction) 20087800477NUC2
-------	--	--



78 - Maurecourt, Choisy (rue de) 29bis

maison de notable dite le château de Choisy

doc13	vue d'ensemble carte postale collection particulière	(c) Région Ile-de-France - Inventaire général du patrimoine culturel / Kruszyk, Laurent (reproduction) 20087800478NUC2
-------	--	--



78 - Maurecourt, Choisy (rue de) 29bis

maison de notable dite le château de Choisy

doc14	vue d'ensemble AD, Yvelines	(c) Conseil général des Yvelines / Archives départementales des Yvelines (reproduction) 20087800663NUC2A
-------	--------------------------------	--



78 - Maurecourt,

maison de notable dite le château de Choisy

doc15	vue générale de la façade sur jardin et du parc carte postale, édition. Martinot, tabacs, L'H., Paris. Musée de l'Ile-de-France, Sceaux (Hauts-de- Seine)	(c) Région Ile-de-France - Inventaire général du patrimoine culturel / Vialles, Jean-Bernard (reproduction) 02780597XB
-------	---	---



78 - Maurecourt, Choisy (rue de) 29bis

maison de notable dite le château de Choisy

fig01	vue depuis l'entrée	(c) Région Ile-de-France - Inventaire général du patrimoine culturel / Kruszyk, Laurent 07780273XA 07780274XA
-------	---------------------	--



78 - Maurecourt, Choisy (rue de) 29bis

maison de notable dite le château de Choisy

fig02	la façade antérieure qui a fait l'objet d'une consolidation après la seconde guerre mondiale	(c) Région Ile-de-France - Inventaire général du patrimoine culturel / Kruszyk, Laurent 07780275XA 07780276XA
-------	--	---



78 - Maurecourt, Choisy (rue de) 29bis

maison de notable dite le château de Choisy

fig03	cette partie murée était l'ancienne entrée qui donnait dans un porche	(c) Région Ile-de-France - Inventaire général du patrimoine culturel / Kruszyk, Laurent 07780277XA 07780278XA
-------	---	---



78 - Maurecourt, Choisy (rue de) 29bis

maison de notable dite le château de Choisy

fig04	la façade sur jardin	(c) Région Ile-de-France - Inventaire général du patrimoine culturel / Kruszyk, Laurent 07780279XA 07780280XA
-------	----------------------	--



78 - Maurecourt, Choisy (rue de) 29bis

maison de notable dite le château de Choisy

fig05	détail du décor de la façade antérieure	(c) Région Ile-de-France - Inventaire général du patrimoine culturel / Kruszyk, Laurent 07780281XA 07780282XA
-------	---	--



78 - Maurecourt, Choisy (rue de) 29bis

maison de notable dite le château de Choisy

fig06	décor en carreaux de faïence récupérés	(c) Région Ile-de-France - Inventaire général du patrimoine culturel / Kruszyk, Laurent 07780283XA 07780284XA
-------	--	--

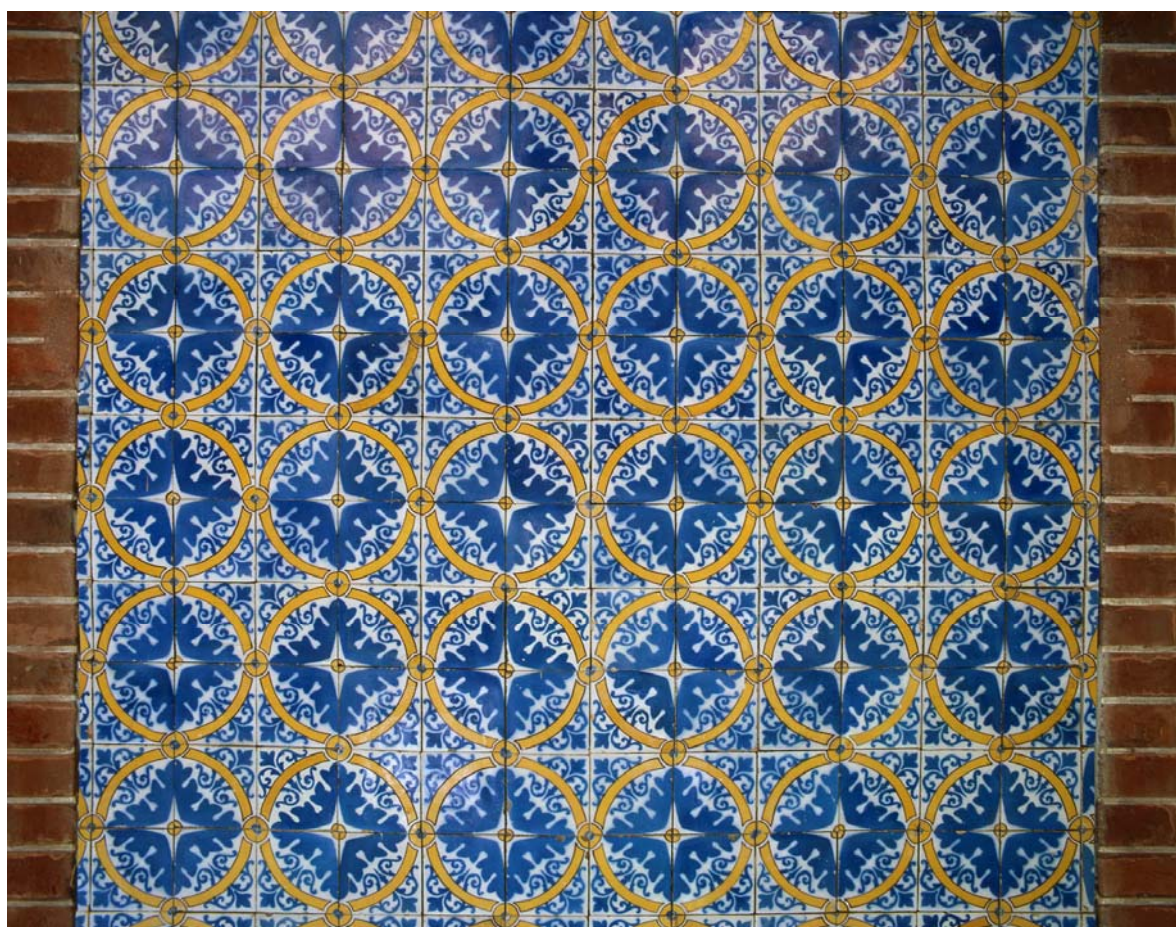

78 - Maurecourt, Choisy (rue de) 29bis

maison de notable dite le château de Choisy

fig07	les anciens communs	(c) Région Ile-de-France - Inventaire général du patrimoine culturel / Kruszyk, Laurent 07780285XA 07780286XA
-------	---------------------	--

