

Département : 77
Aire d'étude : Melun
Commune : Melun
Adresse : Général de Gaulle (rue du) 3

Référence : IA77000584

Titre courant : **immeuble**
Dénomination : immeuble

Cartographie : Lambert1 0623865 ; 1093286

Cadastre : 1985 AS 144

Statut juridique : propriété privée

Dossier inventaire topographique établi en 2004, 2007 par Förstel Judith

(c) Région Ile-de-France - Inventaire général du patrimoine culturel

HISTORIQUE

Datation : Fin du Moyen Age (?) ; 19e siècle

Commentaire : Immeuble du 19e siècle (non étudié) sur cave médiévale voûtée d'ogives.

DESCRIPTION

SITUATION : en ville

STRUCTURE

Couvrement : voûte d'ogives

COMMENTAIRE DESCRIPTIF :

La cave comporte quatre travées. Les voûtaines en grès appareillés reposent sur une colonne centrale et sur des corbeaux en grès. Le plan, régulier à l'origine, a connu plusieurs perturbations (mise à l'alignement et renforcements).

77 - Melun, 3 rue du Général de Gaulle
immeuble

Pl. I Plan masse extrait du cadastre numérisé, 1985
Section AS, parcelle 144
Echelle : 1/500e
Diane Bétored, 2008



77 - Melun, Général-de-Gaulle (rue du) 3

immeuble

PI02	Plan de la cave médiévale et détail du pilier central.	(c) Région Ile-de-France - Inventaire général du patrimoine culturel / Pissot, Pascal (dessinateur) 04770563NUD
------	--	---

3, rue du Général de Gaulle
Section AS, parcelle 144

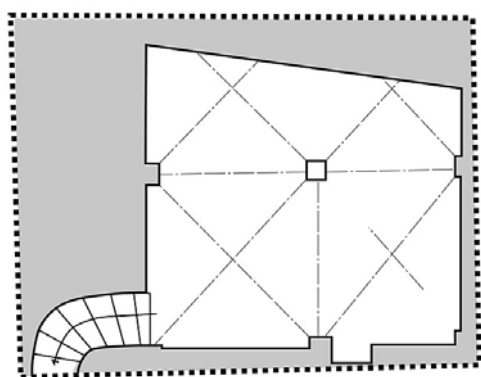

rue du Général de Gaulle

0 1.00 m

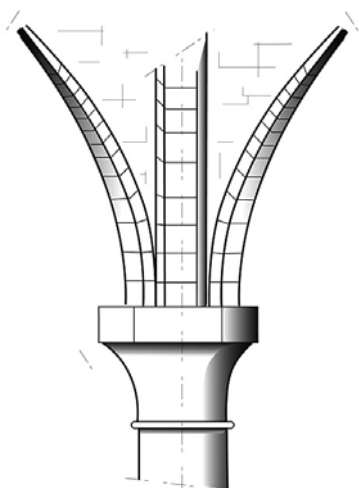

Détail sur pilier central



© Copyright inventaire
P.Pissot, Janvier

77 - Melun, Général-de-Gaulle (rue du) 3

immeuble

Fig01	La cave médiévale : vue d'ensemble, depuis l'entrée (dans l'angle nord-ouest).	(c) Région Ile-de-France - Inventaire général du patrimoine culturel / Asseline, Stéphane 04770015X
-------	--	---



77 - Melun, Général-de-Gaulle (rue du) 3

immeuble

Fig02	La cave médiévale : vue d'ensemble, depuis l'angle sud-ouest. A droite, le pilier central.	(c) Région Ile-de-France - Inventaire général du patrimoine culturel / Asseline, Stéphane 04770014X
-------	--	---



77 - Melun, Général-de-Gaulle (rue du) 3

immeuble

Fig03	La cave médiévale : vue du pilier central.	(c) Région Ile-de-France - Inventaire général du patrimoine culturel / Asseline, Stéphane 04770013X
-------	--	---



77 - Melun, Général-de-Gaulle (rue du) 3

immeuble

Fig04	La cave médiévale : vue du corbeau accueillant la retombée des ogives, au milieu du mur sud.	(c) Région Ile-de-France - Inventaire général du patrimoine culturel / Asseline, Stéphane 04770017X
-------	--	---



77 - Melun, Général-de-Gaulle (rue du) 3

immeuble

Fig05	La cave médiévale : détail du corbeau en grès, au milieu du mur sud.	(c) Région Ile-de-France - Inventaire général du patrimoine culturel / Asseline, Stéphane 04770018X
-------	--	---



77 - Melun, Général-de-Gaulle (rue du) 3

immeuble

Fig06	La cave médiévale : vue de la travée nord-est, avec sa voûte irrégulière.	(c) Région Ile-de-France - Inventaire général du patrimoine culturel / Asseline, Stéphane 04770019X
-------	---	---



77 - Melun, Général-de-Gaulle (rue du) 3

immeuble

Fig07	La cave médiévale : vue de la travée sud-est, avec ses ogives tronquées. Le soupirail donne sur la rue du général de Gaulle.	(c) Région Ile-de-France - Inventaire général du patrimoine culturel / Asseline, Stéphane 04770016X
-------	--	---

