

Département : 77
Aire d'étude : Melun
Commune : Melun
Adresse : Notre-Dame (rue) 11

Référence : IA77000520

Titre courant : **maison canoniale**

Dénomination : maison

Cartographie : Lambert1 0623801;1092846

Cadastre : 1985 AV 87

Statut juridique : propriété privée

Dossier inventaire topographique établi en 2003 par Förstel Judith ; Gillardin Delphine

(c) Région Ile-de-France - Inventaire général du patrimoine culturel

HISTORIQUE

Datation : 17e siècle ; 19e siècle, datation par source.

Commentaire : Au 18e siècle, cette maison appartenait au chapitre de la collégiale Notre-Dame. Elle fut vendue comme bien national à la Révolution. En 1834, on l'affecta à la résidence des vétérans chargés de la garde de la maison centrale de détention. Bien que les élévations présentent un aspect plus moderne en raison des enduits, la structure de la maison est ancienne : l'escalier peut être daté du 17e siècle et la cave peut remonter au 16e siècle. La façade sur rue a probablement été reprise au 19e siècle. Le petit jardin caractéristique des maisons canoniales, encore présent en 1834 avec ses dix arbres fruitiers, a aujourd'hui disparu.

DESCRIPTION

SITUATION : en ville

MATERIAUX

Gros-oeuvre : grès;pan de bois;moellon (?);enduit

Couverture : tuile mécanique

STRUCTURE

Vaisseaux et étages : 2 étages carrés

Couverture : toit à longs pans

Distribution : escalier dans-oeuvre : escalier tournant à retours sans jour, en charpente

COMMENTAIRE DESCRIPTIF :

La maison est construite sur un plan en L. Le corps sur rue, aujourd'hui entièrement enduit, laissait voir en 1980 un soubassement en grès en façade et une structure à pan de bois sur la cour, au-dessus du passage cocher. La porte cochère donne accès à la cour, sur laquelle ouvrent la cave et l'escalier. La cave se caractérise par un voûtement en deux berceaux bien appareillés, seule occurrence de ce type rencontrée au cours de l'inventaire de Melun. L'escalier présente une rampe à balustres de bois, en poire cylindrique, d'un type comparable à celui du 4, rue du Miroir (notice IA77000528).

TYPOLOGIE : maison de ville

DOCUMENTATION

Documents d'archives

A.D. Seine-et-Marne :

- 1 Q 1077/1 : vente de la maison comme bien national, 1791.
- 1 Y 79 : procès-verbal de 1834.

Bibliographie

Delphine GILLARDIN, *L'île Saint-Etienne de Melun ; formes urbaines et habitat. XVe-XVIIIe siècle*, DEA d'histoire de l'art, sous la direction de Claude Mignot, Université Paris IV, 2003, vol. I, p. 188-189.

77 - Melun11 rue Notre-Dame
Maison canoniale

Pl. Plan masse, extrait du cadastre numérisé, 1985
Section AV parcelle 87
Echelle : 1/400e
Diane Bétored, 2007

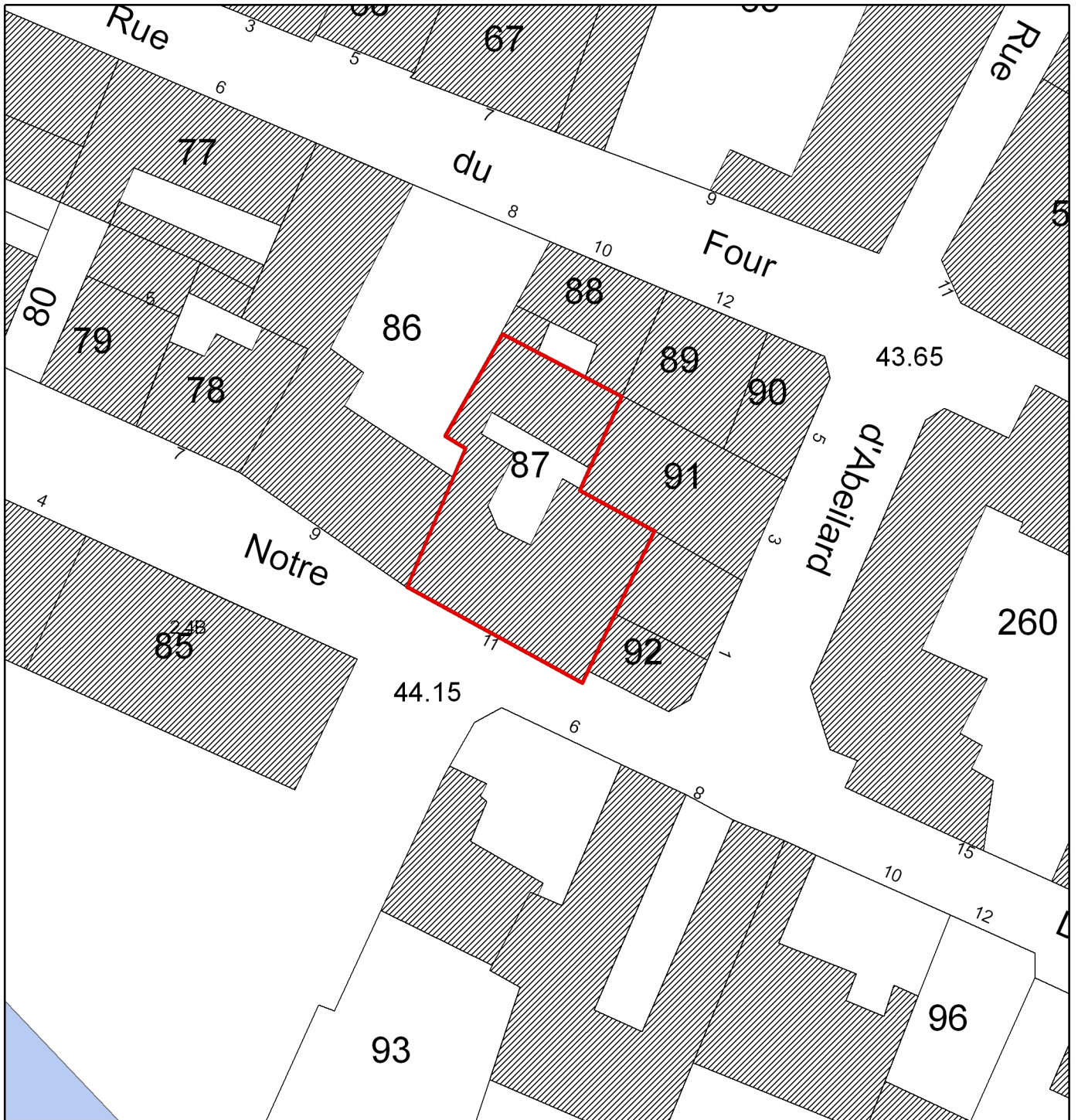

77 - Melun, Notre-Dame (rue) 11

maison canoniale

PI02	Plan de la cave.	(c) Région Ile-de-France - Inventaire général du patrimoine culturel / Pissot, Pascal (dessinateur) 04770621NUD
------	------------------	---

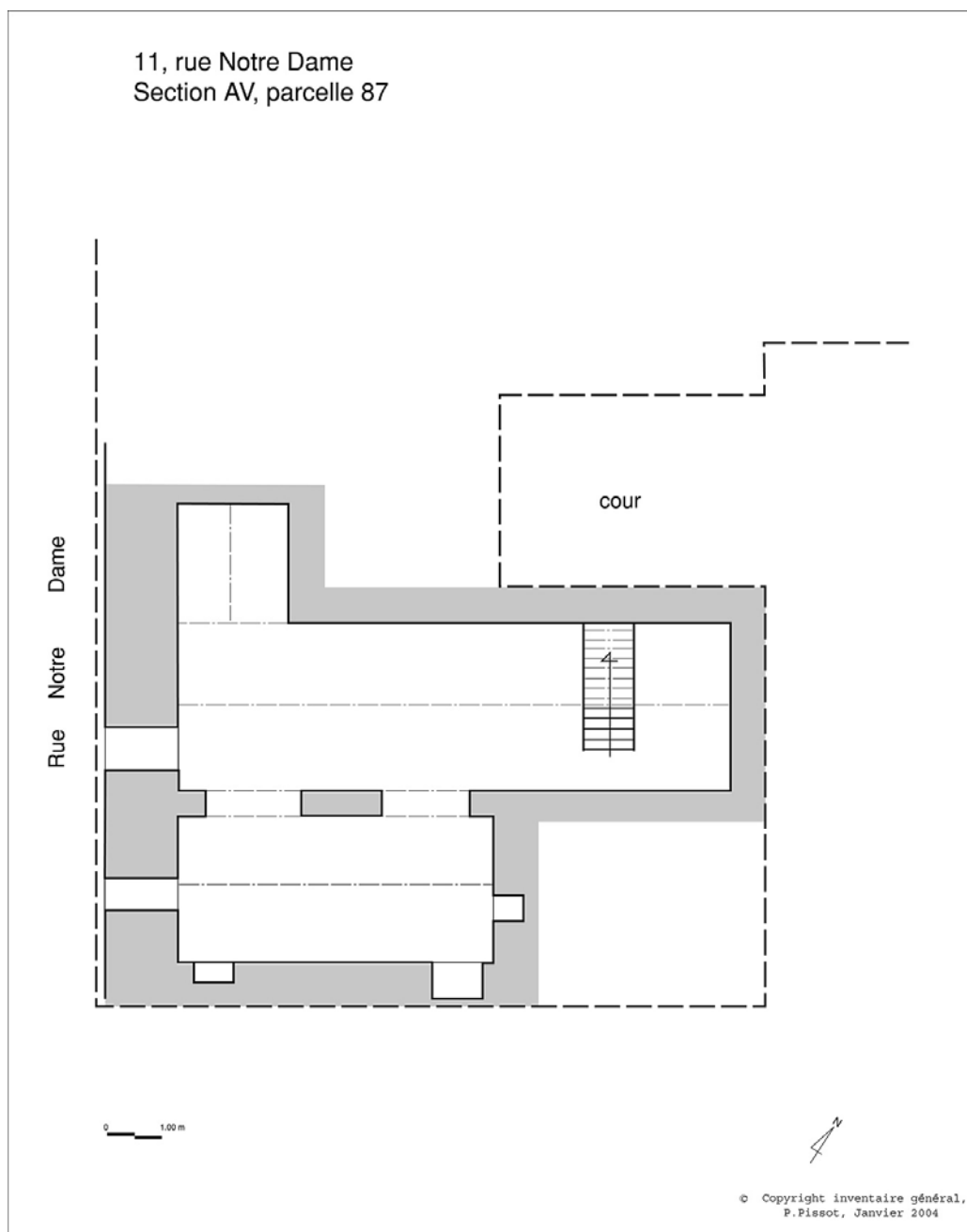

77 - Melun, Notre-Dame (rue) 11

maison canoniale

Fig01	Vue de la façade.	(c) Région Ile-de-France - Inventaire général du patrimoine culturel / Asseline, Stéphane 04770439XA 04770440XA
-------	-------------------	--



77 - Melun, Notre-Dame (rue) 11

maison canoniale

Fig02	Vue de l'escalier à balustres.	(c) Région Ile-de-France - Inventaire général du patrimoine culturel / Asseline, Stéphane 04770020X
-------	--------------------------------	---



77 - Melun, Notre-Dame (rue) 11

maison canoniale

Fig03	La cave : vue du premier berceau, prise au niveau de l'escalier d'accès.	(c) Région Ile-de-France - Inventaire général du patrimoine culturel / Asseline, Stéphane 04770021X
-------	--	---



77 - Melun, Notre-Dame (rue) 11

maison canoniale

Fig04	La cave : vue du deuxième berceau (le mur du fond donne sur la rue Notre-Dame).	(c) Région Ile-de-France - Inventaire général du patrimoine culturel / Asseline, Stéphane 04770022X
-------	---	---

