

Département : 77
Aire d'étude : Melun
Commune : Melun
Adresse : Port (place du)

Référence : IA77000519

Titre courant : **jardin botanique**
Dénomination : jardin botanique

Cartographie : Lambert1 0623443 ; 1093037

Cadastre : 1985 AV 5

Statut juridique : propriété de la commune

Dossier inventaire topographique établi en 2004, 2007 par Förstel Judith

(c) Région Ile-de-France - Inventaire général du patrimoine culturel

HISTORIQUE

Datation : 3e quart 19e siècle

Commentaire : Le jardin botanique de Melun a été créé grâce au legs du docteur Alexandre-Victor Roussel (Melun, 1795 - Paris, 1874), pharmacien principal au Val-de-Grâce et vice-président de la Société botanique de France. Ce legs de 36 500 francs, accepté par la ville en mars 1876, avait pour objectif la fondation d'un jardin botanique et de cours théoriques et pratiques. Le jardin fut implanté à la pointe occidentale de l'île Saint-Etienne, près du port. Il est toujours existant mais a perdu sa fonction botanique : c'est aujourd'hui un jardin d'agrément, qui a souffert des bombardements de 1944 et de la tempête de 1999, ainsi que de la construction du pont de la rocade qui a remodelé le site.

DESCRIPTION

SITUATION : en ville

77 - Melun, place du Port.
Jardin botanique

Pl. Plan masse extrait du cadastre numérisé, 1985
Section AV, parcelle 5
Echelle : 1/1000
Diane Bétored, 2008

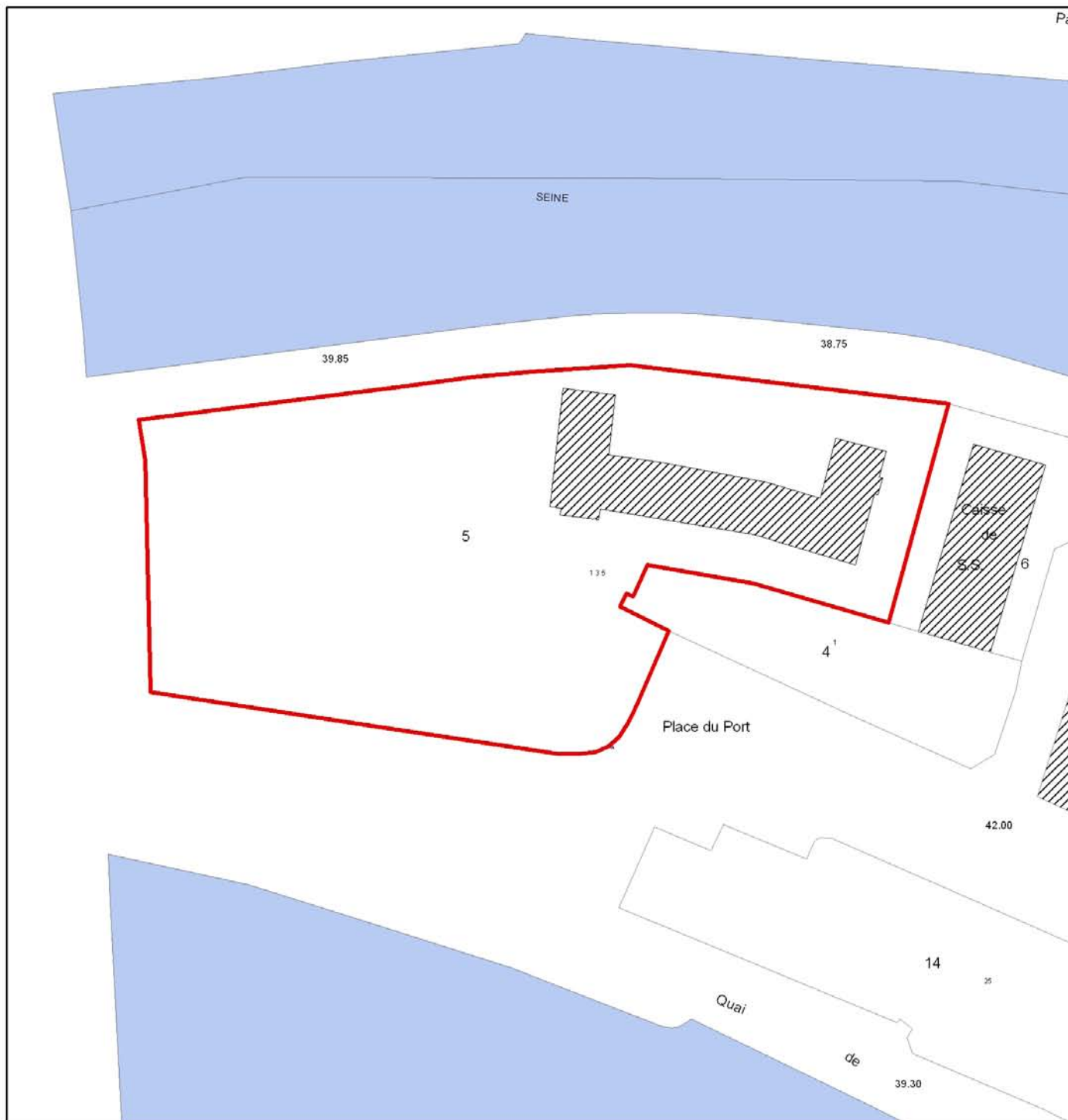

77 - Melun, Port (place du)

jardin botanique ; octroi

Doc01	L'entrée du jardin botanique, vers 1906 (et au premier plan, le bureau central de l'octroi). Carte postale, auteur inconnu. Musée municipal de Melun, inv. 983.2.361.	(c) Région Ile-de-France - Inventaire général du patrimoine culturel ; (c) Ville de Melun / Asseline, Stéphane (reproduction) 01770273X
-------	---	--

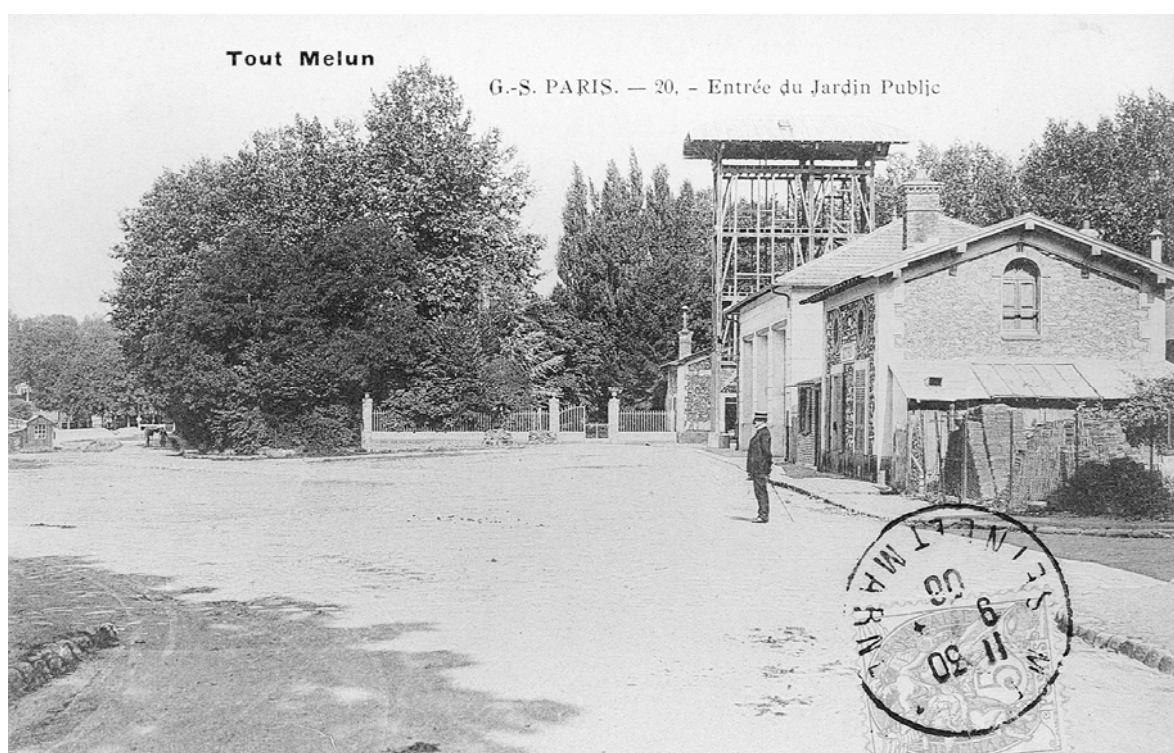

77 - Melun, Château (rue du)

jardin botanique

Fig01	L'entrée du jardin botanique créé sur l'île Saint-Etienne au 19e siècle.	(c) Région Ile-de-France - Inventaire général du patrimoine culturel / Asseline, Stéphane 07770037XA
-------	--	--



77 - Melun, Port (place du)

jardin botanique

Fig02	L'ancien jardin botanique, vu depuis le pont de la rocade ouest.	(c) Région Ile-de-France - Inventaire général du patrimoine culturel / Asseline, Stéphane 05770518XA 05770519XA
-------	--	--

