

Île-de-France, Paris
Paris 14e arrondissement
2-4 rue Mouton Duvernet

Immeuble, 2-4 rue Mouton Duvernet

Références du dossier

Numéro de dossier : IA75000277
Date de l'enquête initiale : 2015
Date(s) de rédaction : 2015
Cadre de l'étude : inventaire topographique
Degré d'étude : étudié

Désignation

Dénomination : immeuble

Compléments de localisation

Milieu d'implantation : en ville
Références cadastrales : 2014, CL, 49

Historique

L' immeuble à l'angle de la rue Mouton Duvernet et de l'avenue du Général Leclerc existe sur le cadastre napoléonien de 1845. Il se trouve sur la même parcelle que le n°4 de la rue Mouton Duvernet construit en 1904 (Permis de construire VO11 2306), c'est d'ailleurs en entrant au n°4 que l'on accède aux logements du n°2.

Période(s) principale(s) : 1er quart 19e siècle ()

Description

Il s'agit d'un immeuble d'angle, sans traitement particulier. Il est élevé de trois étages carrés et d'un étage de combles et est en moellons enduits. Son seul décor est concentré dans les allèges du troisième étage : il s'agit d'un motif de guirlandes de fruits et de feuillages. Il existait peut être le même décor au niveau inférieur. Les fenêtres possèdent des garde corps en ferronnerie. Selon les Calepins de la révisions du cadastre de 1862, cet immeuble comprenait quatre boutiques et dépendances, dix petits appartements et sept logements d'ouvriers. Les commerces étaient : un marchand d'eau de vie en gros, un cabaretier, un laboratoire et un boulanger pâtissier. De nos jours, une seule boutique occupe tout le rez de chaussée.

Éléments descriptifs

Matériau(x) du gros-oeuvre, mise en oeuvre et revêtement : calcaire, moellon, enduit
Matériau(x) de couverture : ardoise, tuile
Étage(s) ou vaisseau(x) : 3 étages carrés, étage de comble
Couvrements :
Type(s) de couverture : toit à longs pans brisés

Décor

Techniques : décor stucqué, ferronnerie
Représentations : guirlande, fleur, fruit

Références documentaires

Documents d'archive

- **Calepins de la révision du cadastre**
Archives de Paris. Calepins de la révision du cadastre DP 4 1862.
Archives de Paris : Calepins de la révision du cadastre DP 4 1862.

Illustrations

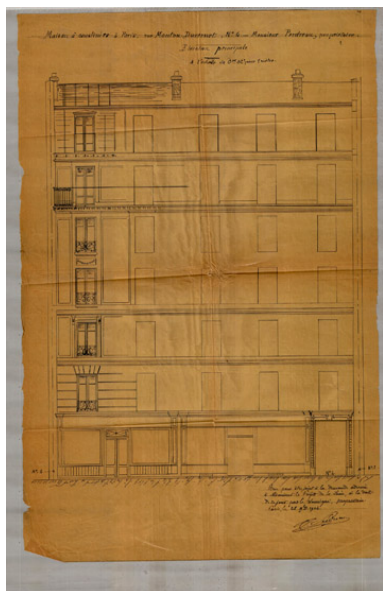

Façade d'une maison à construire au 4 de la rue. 1904.
(Archives de Paris VO11 2306)
IVR11_20157500582NUC4A

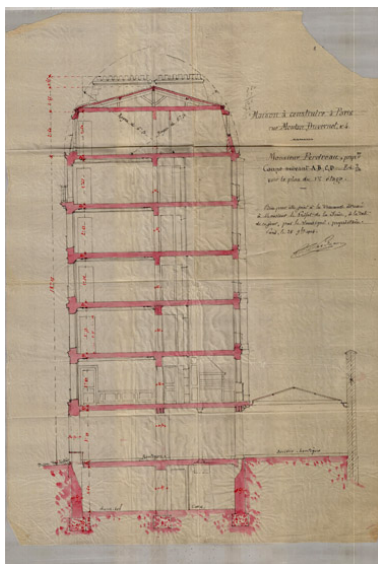

Coupe d'une maison à construire au 4 de la rue. 1904.
(Archives de Paris VO11 2306)
IVR11_20157500584NUC4A

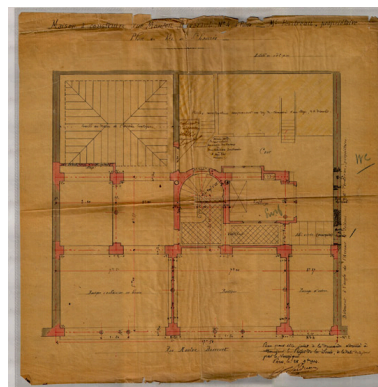

Plan du rez-de-chaussée d'une maison à construire au 4 de la rue. 1904.
(Archives de Paris VO11 2306)
IVR11_20157500585NUC4A

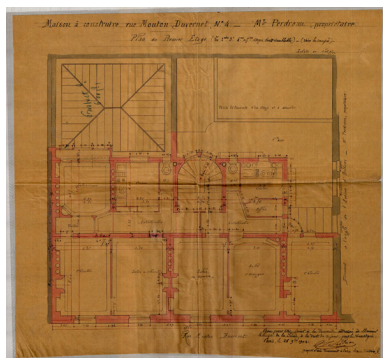

Plan du premier étage et des étages suivants d'une maison à construire au 4 de la rue. 1904.
(Archives de Paris VO11 2306)
IVR11_20157500586NUC4A

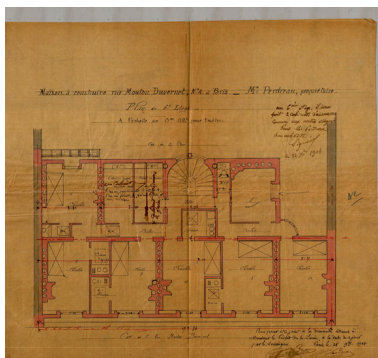

Plan du 6e étage d'une maison à construire au 4 de la rue. 1904.
(Archives de Paris VO11 2306)
IVR11_20157500583NUC4A



Vue du décor sculpté de la façade.
Phot. Laurent Kruszyk
IVR11_20157500644NUC4A

Dossiers liés

Dossiers de synthèse :

Quartier du Petit-Montrouge (IA75000257) Île-de-France, Paris, Paris 14e arrondissement

Oeuvre(s) contenue(s) :

Auteur(s) du dossier : Anne-Laure Sol

Copyright(s) : (c) Région Ile-de-France - Inventaire général du patrimoine culturel

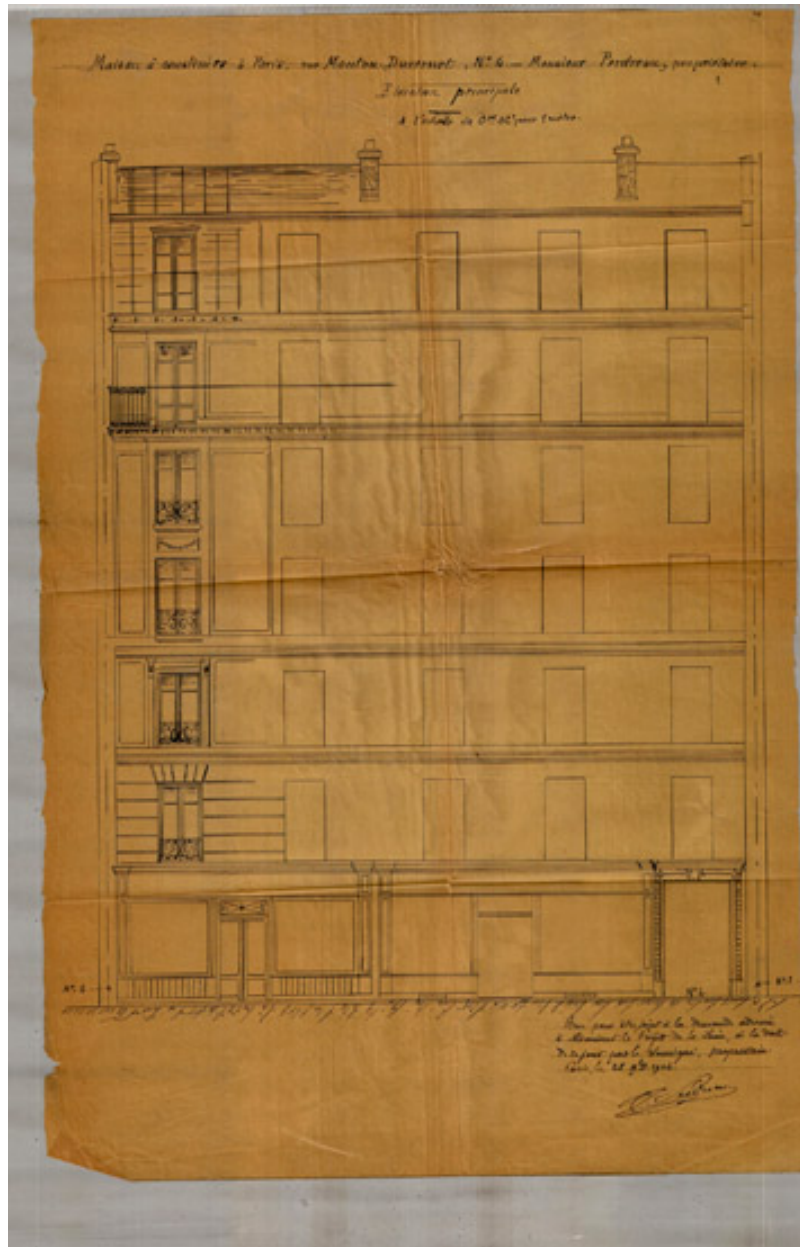

Façade d'une maison à construire au 4 de la rue. 1904. (Archives de Paris VO11 2306)

IVR11_20157500582NUC4A

Date de prise de vue : 2015

(c) Archives départementales de Paris ; (c) Région Île-de-France (reproduction)
communication libre, reproduction soumise à autorisation (reproduction)

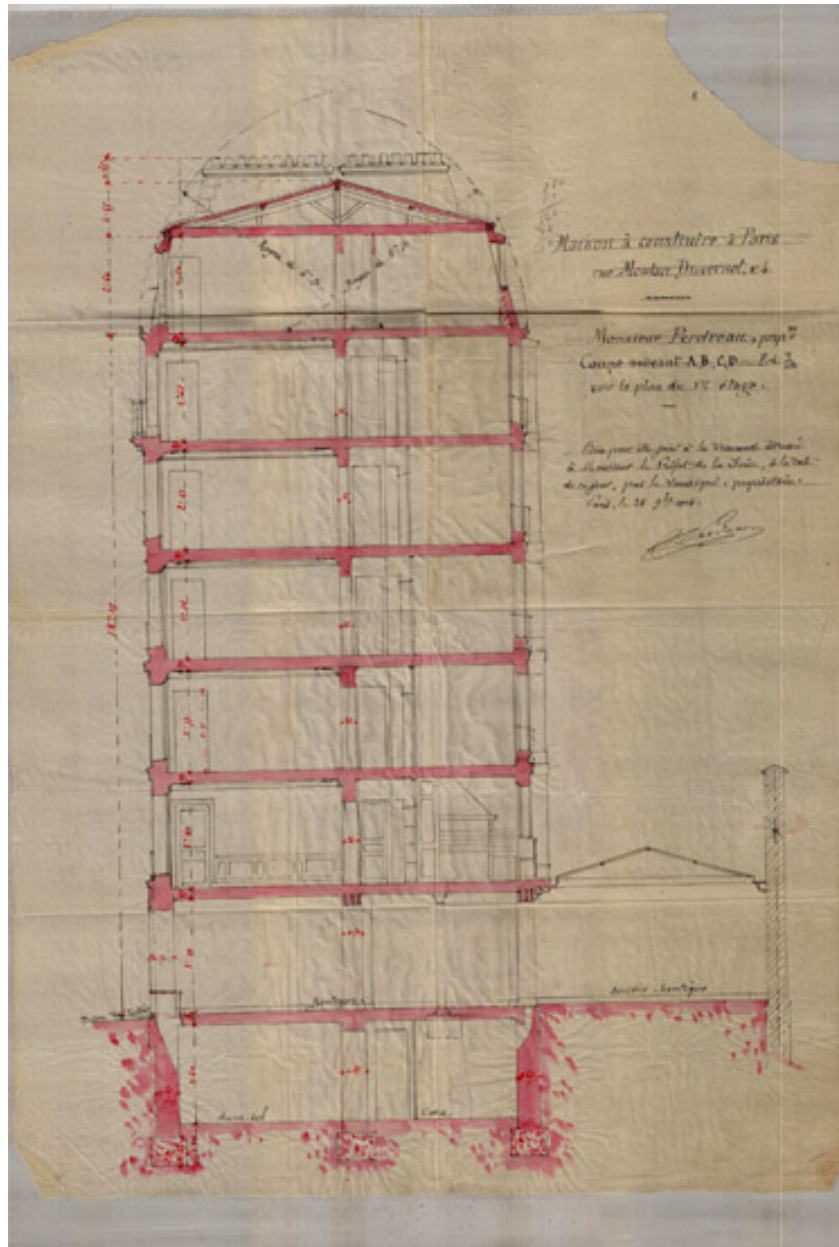

Coupe d'une maison à construire au 4 de la rue. 1904. (Archives de Paris VO11 2306)

IVR11_20157500584NUC4A

Date de prise de vue : 2015

(c) Archives départementales de Paris ; (c) Région Île-de-France (reproduction)
communication libre, reproduction soumise à autorisation (reproduction)

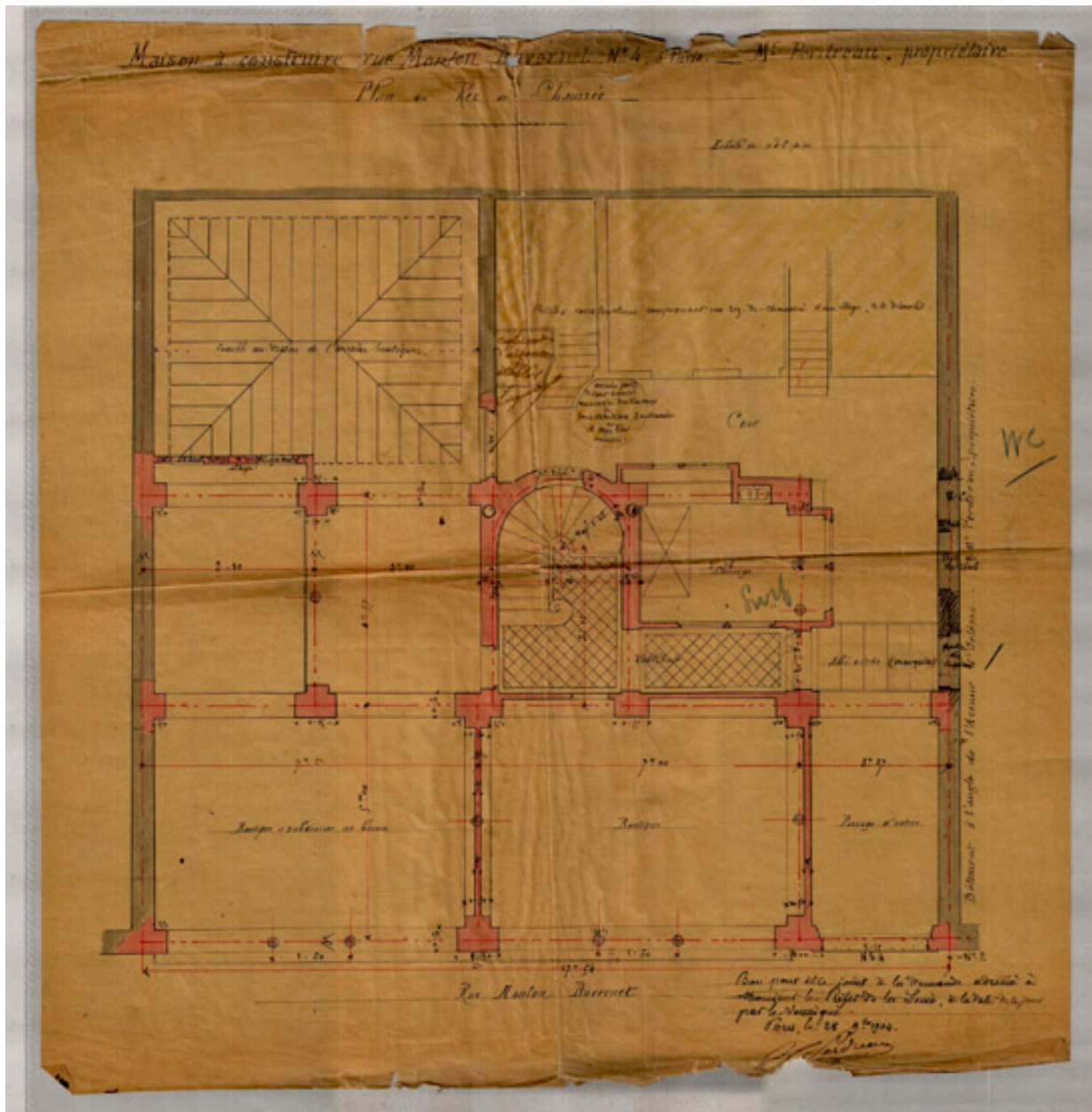

Plan du rez-de-chaussée d'une maison à construire au 4 de la rue. 1904. (Archives de Paris VO11 2306)

IVR11_20157500585NUC4A

Date de prise de vue : 2015

(c) Archives départementales de Paris ; (c) Région Île-de-France (reproduction)
communication libre, reproduction soumise à autorisation (reproduction)

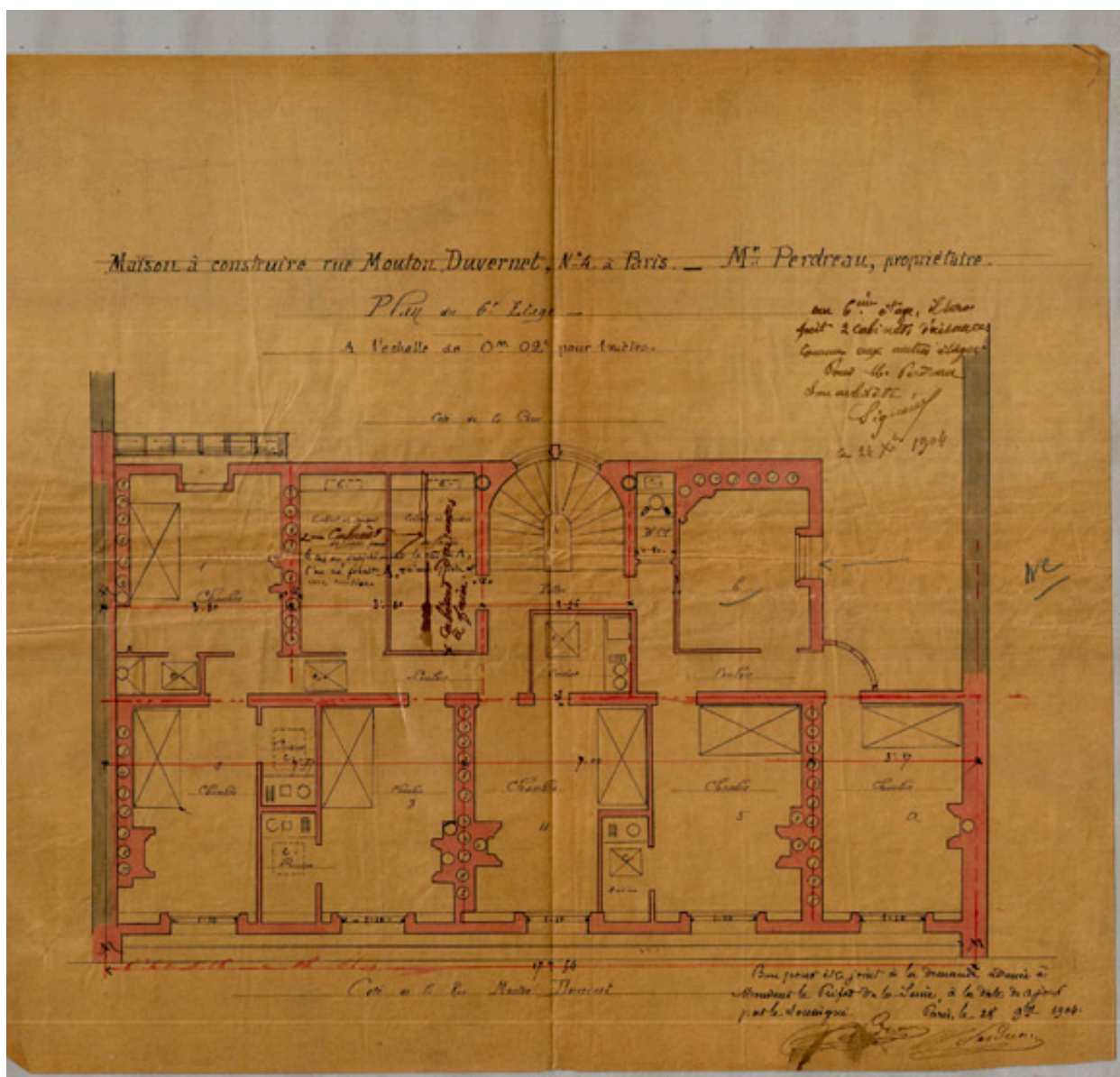

Plan du 6e étage d'une maison à construire au 4 de la rue. 1904. (Archives de Paris VO11 2306)

IVR11_20157500583NUC4A

Date de prise de vue : 2015

(c) Archives départementales de Paris ; (c) Région Île-de-France (reproduction)
communication libre, reproduction soumise à autorisation (reproduction)



Vue du décor sculpté de la façade.

IVR11_20157500644NUC4A

Auteur de l'illustration : Laurent Kruszyk

Date de prise de vue : 2015

; (c) Laurent Kruszyk, Région Île-de-France
communication libre, reproduction soumise à autorisation