

Île-de-France, Essonne
Gif-sur-Yvette
1 rue Jean-Poulmarch

Maison en acier Corten

Références du dossier

Numéro de dossier : IA91001020
Date de l'enquête initiale : 2018
Date(s) de rédaction : 2018
Cadre de l'étude : opération ponctuelle ateliers d'artistes en Ile-de-France
Degré d'étude : étudié

Désignation

Dénomination : maison
Destinations successives : maison

Compléments de localisation

Milieu d'implantation : bâti isolé
Références cadastrales : 2018, 000 CC 01, 155

Description

Éléments descriptifs

Matériau(x) du gros-oeuvre, mise en oeuvre et revêtement : acier
Matériau(x) de couverture : acier en couverture
Étage(s) ou vaisseau(x) : 1 étage carré
Type(s) de couverture : terrasse ; verrière
Escaliers : escalier dans-oeuvre : escalier tournant, cage ouverte

Typologies et état de conservation

État de conservation : mauvais état

Statut, intérêt et protection

Statut de la propriété : propriété d'une personne privée

Références documentaires

Illustrations



Vue de la façade nord, et de la passerelle d'accès à l'entrée principale
Phot. Laurent Kruszyk
IVR11_20179100165NUC4



Vue de la façade sud et du bassin de la piscine
Phot. Laurent Kruszyk
IVR11_20179100166NUC4



Vue rapprochée de la façade sud
Phot. Laurent Kruszyk
IVR11_20179100167NUC4



vue rapprochée du pavillon octogonal à l'extrémité de de la facade sud
Phot. Laurent Kruszyk
IVR11_20179100168NUC4



Vue des pavillons sur pilotis, côté sud
Phot. Laurent Kruszyk
IVR11_20179100169NUC4



Vue rapprochée des pavillons sur pilotis, côté sud
Phot. Laurent Kruszyk
IVR11_20179100170NUC4

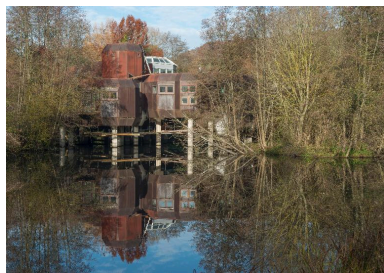

Vue éloignée de la façade côté sud-est
Phot. Laurent Kruszyk
IVR11_20179100171NUC4



Vue des pavillons sur
pilots, côté sud-est (1)
Phot. Laurent Kruszyk
IVR11_20179100172NUC4



Vue des pavillons sur
pilotis, côté sud-est (2)
Phot. Laurent Kruszyk
IVR11_20179100173NUC4



Vue des pavillons sur
pilots côté sud-est (3)
Phot. Laurent Kruszyk
IVR11_20179100174NUC4

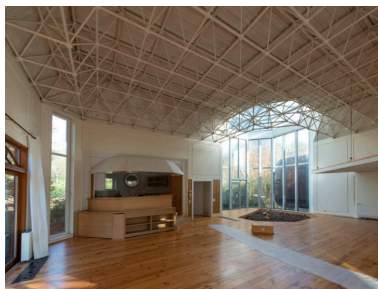

Vue de l'espace central
intérieur de la maison
Phot. Laurent Kruszyk
IVR11_20179100175NUC4



Vue de la verrière
surplombant l'entrée principale
Phot. Laurent Kruszyk
IVR11_20179100176NUC4

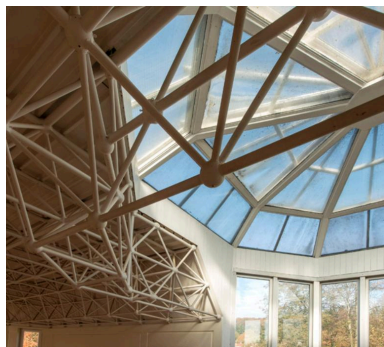

vue rapprochée de la
verrière surplombant l'entrée
Phot. Laurent Kruszyk
IVR11_20179100177NUC4

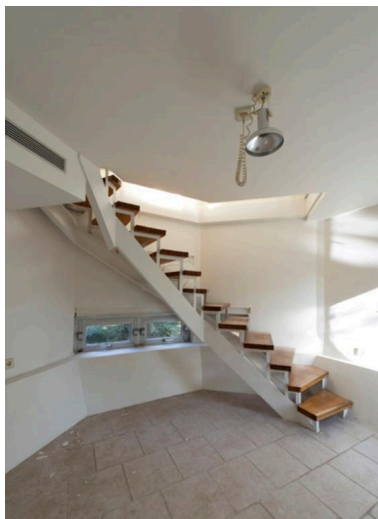

Vue de l'escalier situé à l'intérieur de
l'élément octogonal côté sud-ouest
Phot. Laurent Kruszyk
IVR11_20179100178NUC4

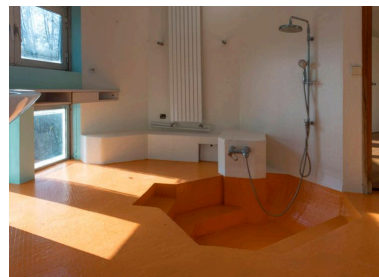

vue de la salle de bain située dans le
pavillon octogonal, côté sud-ouest
Phot. Laurent Kruszyk
IVR11_20179100179NUC4

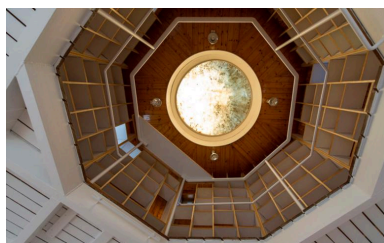

vue en contre-plongée
de la verrière couvrant le
pavillon octogonal coté sud
Phot. Laurent Kruszyk
IVR11_20179100180NUC4

Auteur(s) du dossier : Anne-Laure Sol, Franck Joubin

Copyright(s) : (c) Région Ile-de-France - Inventaire général du patrimoine culturel



Vue de la façade nord, et de la passerelle d'accès à l'entrée principale

IVR11_20179100165NUC4

Auteur de l'illustration : Laurent Kruszyk

Date de prise de vue : 2017

(c) Laurent Kruszyk, Région Île-de-France
communication libre, reproduction soumise à autorisation



Vue de la façade sud et du bassin de la piscine

IVR11_20179100166NUC4

Auteur de l'illustration : Laurent Kruszyk

Date de prise de vue : 2017

(c) Laurent Kruszyk, Région Île-de-France
communication libre, reproduction soumise à autorisation



Vue rapprochée de la façade sud

IVR11_20179100167NUC4

Auteur de l'illustration : Laurent Kruszyk

Date de prise de vue : 2017

(c) Laurent Kruszyk, Région Île-de-France
communication libre, reproduction soumise à autorisation



vue rapprochée du pavillon octogonal à l'extrémité de de la facade sud

IVR11_20179100168NUC4

Auteur de l'illustration : Laurent Kruszyk

Date de prise de vue : 2017

(c) Laurent Kruszyk, Région Île-de-France
communication libre, reproduction soumise à autorisation



Vue des pavillons sur pilotis, côté sud

IVR11_20179100169NUC4

Auteur de l'illustration : Laurent Kruszyk

Date de prise de vue : 2017

(c) Laurent Kruszyk, Région Île-de-France
communication libre, reproduction soumise à autorisation



Vue rapprochée des pavillons sur pilotis, côté sud

IVR11_20179100170NUC4

Auteur de l'illustration : Laurent Kruszyk

Date de prise de vue : 2017

(c) Laurent Kruszyk, Région Île-de-France
communication libre, reproduction soumise à autorisation

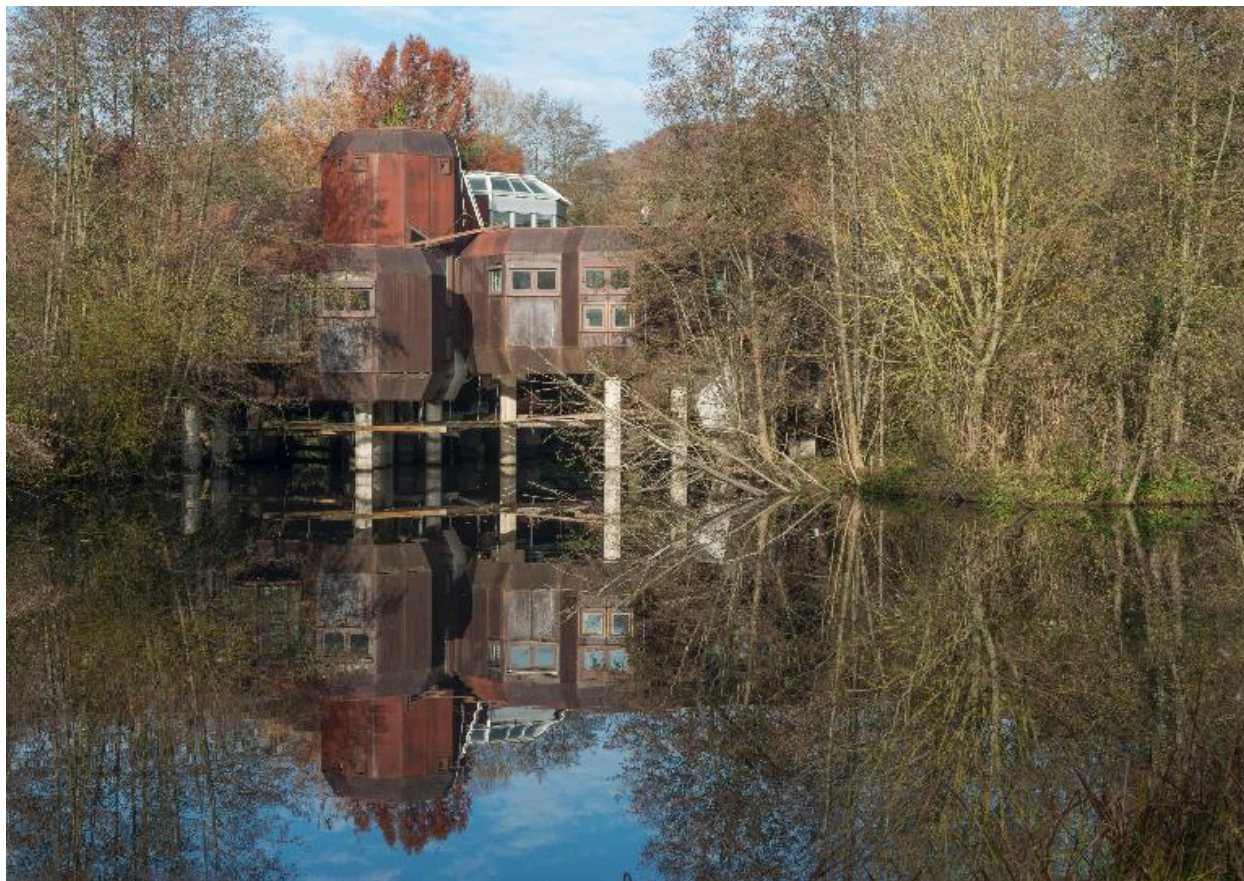

Vue éloignée de la façade côté sud-est

IVR11_20179100171NUC4

Auteur de l'illustration : Laurent Kruszyk

Date de prise de vue : 2017

(c) Laurent Kruszyk, Région Île-de-France
communication libre, reproduction soumise à autorisation



Vue des pavillons sur pilots, côté sud-est (1)

IVR11_20179100172NUC4

Auteur de l'illustration : Laurent Kruszyk

Date de prise de vue : 2017

(c) Laurent Kruszyk, Région Île-de-France
communication libre, reproduction soumise à autorisation

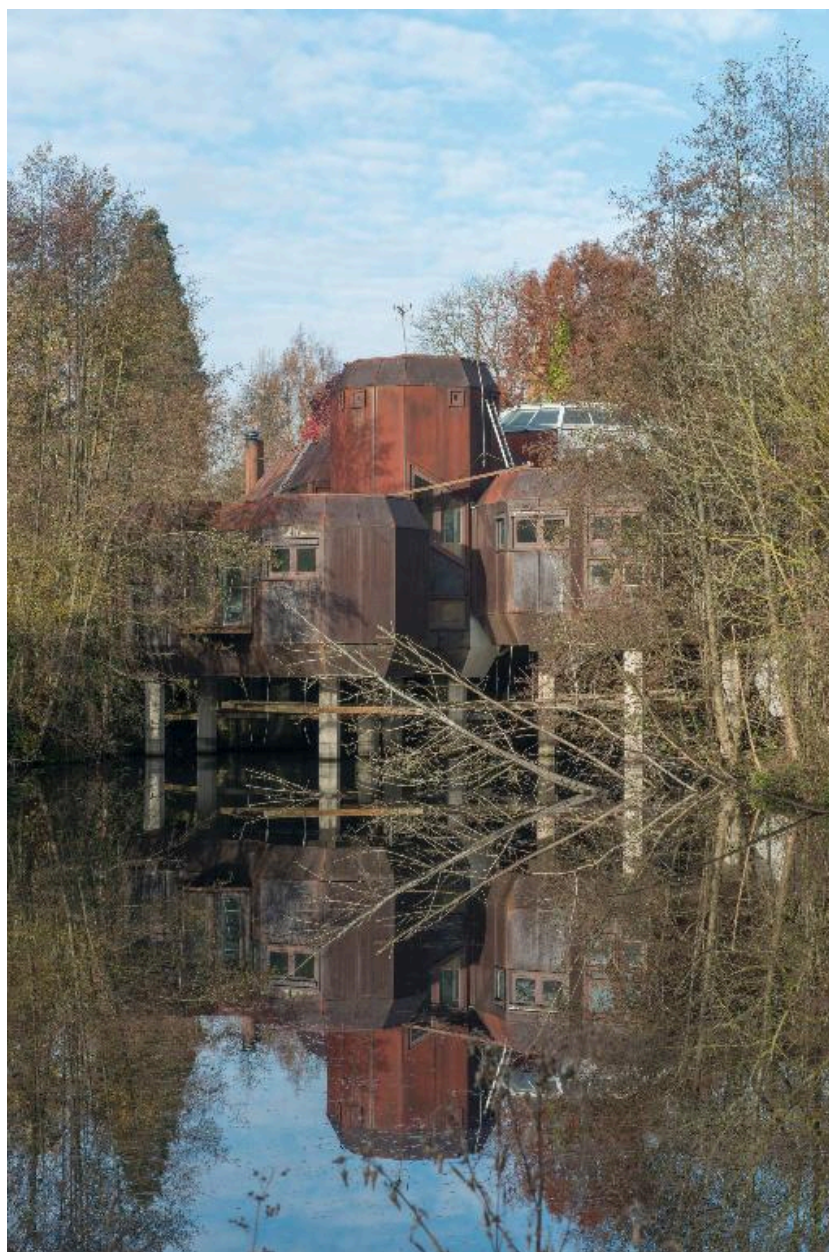

Vue des pavillons sur pilotis, côté sud-est (2)

IVR11_20179100173NUC4

Auteur de l'illustration : Laurent Kruszyk

Date de prise de vue : 2017

(c) Laurent Kruszyk, Région Île-de-France
communication libre, reproduction soumise à autorisation



Vue des pavillons sur pilots côté sud-est (3)

IVR11_20179100174NUC4

Auteur de l'illustration : Laurent Kruszyk

Date de prise de vue : 2017

(c) Laurent Kruszyk, Région Île-de-France
communication libre, reproduction soumise à autorisation



Vue de l'espace central intérieur de la maison

IVR11_20179100175NUC4

Auteur de l'illustration : Laurent Kruszyk

Date de prise de vue : 2017

(c) Laurent Kruszyk, Région Île-de-France
communication libre, reproduction soumise à autorisation



Vue de la verrière surplombant l'entrée principale

IVR11_20179100176NUC4

Auteur de l'illustration : Laurent Kruszyk

Date de prise de vue : 2017

(c) Laurent Kruszyk, Région Île-de-France
communication libre, reproduction soumise à autorisation

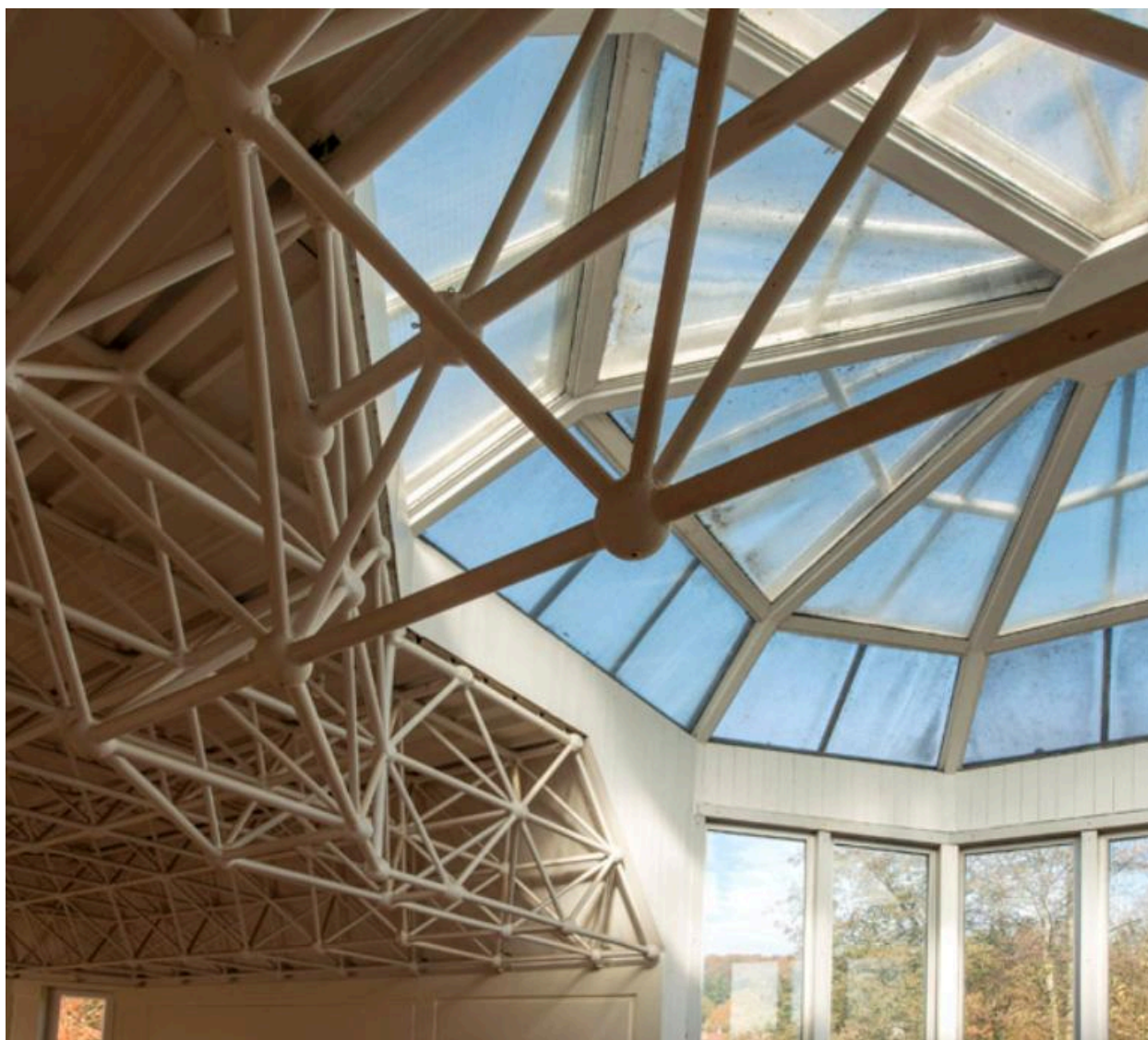

vue rapprochée de la verrière surplombant l'entrée

IVR11_20179100177NUC4

Auteur de l'illustration : Laurent Kruszyk

Date de prise de vue : 2017

(c) Laurent Kruszyk, Région Île-de-France
communication libre, reproduction soumise à autorisation



Vue de l'escalier situé à l'intérieur de l'élément octogonal côté sud-ouest

IVR11_20179100178NUC4

Auteur de l'illustration : Laurent Kruszyk

Date de prise de vue : 2017

(c) Laurent Kruszyk, Région Île-de-France
communication libre, reproduction soumise à autorisation

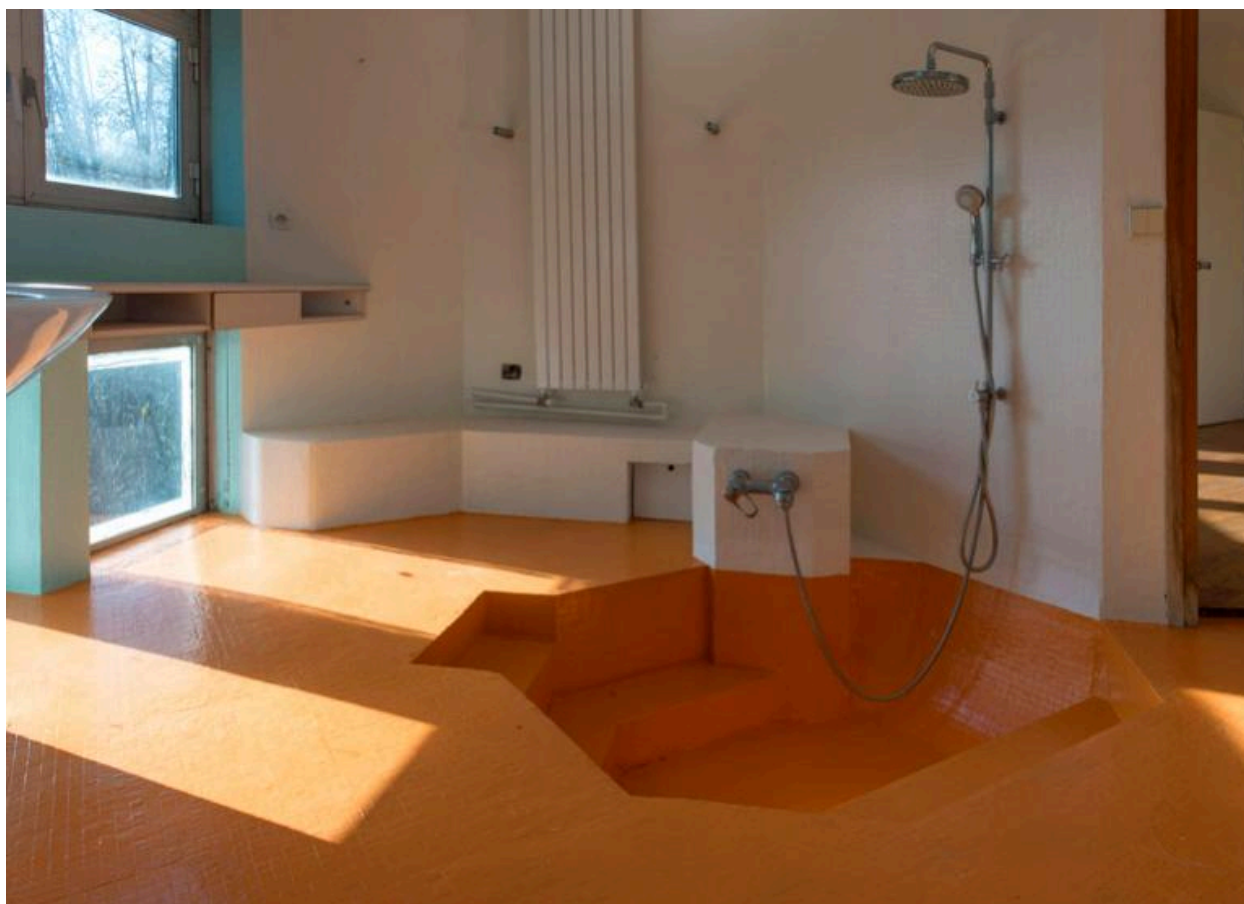

vue de la salle de bain située dans le pavillon octogonal, côté sud-ouest

IVR11_20179100179NUC4

Auteur de l'illustration : Laurent Kruszyk

Date de prise de vue : 2017

(c) Laurent Kruszyk, Région Île-de-France
communication libre, reproduction soumise à autorisation



vue en contre-plongée de la verrière couvrant le pavillon octogonal coté sud

IVR11_20179100180NUC4

Auteur de l'illustration : Laurent Kruszyk

Date de prise de vue : 2017

(c) Laurent Kruszyk, Région Île-de-France

communication libre, reproduction soumise à autorisation