

Île-de-France, Essonne
Athis-Mons
quartier de la Gare

quartier de la gare

Références du dossier

Numéro de dossier : IA91000559
Date de l'enquête initiale : 2001
Date(s) de rédaction : 2003
Cadre de l'étude : inventaire topographique
Degré d'étude : étudié

Désignation

Dénomination : quartier
Appellation : quartier de la gare

Compléments de localisation

Milieu d'implantation :
Références cadastrales :

Historique

La première gare d'Athis-Mons est ouverte en avril 1841, quelques mois après l'inauguration du chemin de fer de Paris à Corbeil (17 septembre 1840), au lieu-dit le Petit-Mons, du nom d'une ancienne auberge servant de lieu de station pour les charretiers du chemin de halage. Une gare de marchandises est ajoutée en 1857 au service voyageurs. Le développement du quartier incite le conseil municipal à y envisager dès 1894 le transfert de la poste du centre-ville (qui n'aura lieu qu'entre 1908 et 1933). Une nouvelle gare est construite entre 1905 et 1908 dans le cadre des travaux de doublement et d'électrification des voies entre Paris et Juvisy.

Période(s) principale(s) : 2e quart 19e siècle, 3e quart 19e siècle, 1er quart 20e siècle, 2e quart 20e siècle

Liens web

- Dossier PDF : <http://www2.culture.gouv.fr/documentation/memoire/HTML/IVR11/IA91000559/index.htm>

Illustrations



Le café-tabac de la place de la gare.
IVR11_20019100463XB

Auteur(s) du dossier : Brigitte Blanc

Copyright(s) : (c) Région Ile-de-France - Inventaire général du patrimoine culturel

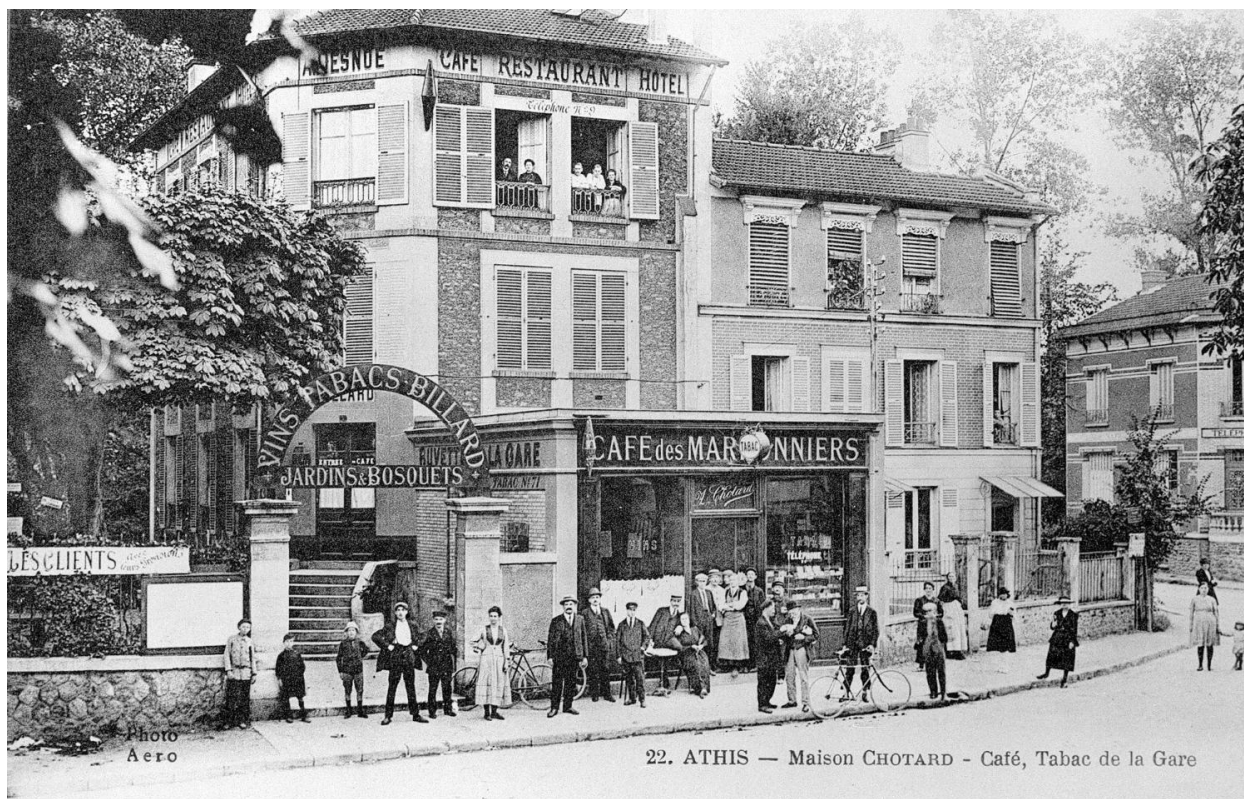

Le café-tabac de la place de la gare.

IVR11_20019100463XB

Date de prise de vue : 2001

(c) Région Île-de-France (reproduction) ; (c) ADAGP

communication libre, reproduction soumise à autorisation (reproduction)