

Île-de-France, Yvelines
Mantes-la-Jolie
35 rue Saint-Vincent

Villa, 35 rue Saint-Vincent

Références du dossier

Numéro de dossier : IA78002241
Date de l'enquête initiale : 2016
Date(s) de rédaction : 2016
Cadre de l'étude : inventaire topographique
Degré d'étude : étudié

Désignation

Dénomination : villa

Compléments de localisation

Milieu d'implantation : en ville
Références cadastrales : 2014, AD, 209

Historique

Cette maison, construite à la fin du 19^e siècle, a appartenu entre 1926 et 1986 à l'Usine La Cellophane. Cette usine de fabrication de plastique cellulosique, implantée à Mantes-la-Ville, avait acheté des terrains et maisons afin d'y loger ses employés. (historique par tradition orale).

Période(s) principale(s) : 4e quart 19e siècle

Description

Cette villa comporte un sous-sol, un rez-de-chaussée surélevé, un étage carré et un étage de combles. Le gros œuvre est en moellons de calcaire couvert d'un enduit clair (refait récemment) et le soubassement est en meulière. Le plan en L d'origine a été modifié par une extension. La toiture en ardoise est à longs pans et croupe. Un appareillage de brique souligne les angles de la maison, marque l'encadrement des baies et le bandeau médian. La céramique est présente dans les allèges des baies du rez-de-chaussée et dans la frise sous la corniche. Les trois baies de l'étage sont surmontées d'un médaillon ovale décoré d'un profil à l'antique féminin. À l'intérieur, le carrelage polychrome de l'entrée ainsi que l'escalier sont d'origine. La maison se prolonge par un jardin particulièrement étroit et long.

Éléments descriptifs

Matériau(x) du gros-oeuvre, mise en oeuvre et revêtement : calcaire, moellon, enduit ;

Matériau(x) de couverture : ardoise

Étage(s) ou vaisseau(x) : sous-sol, 1 étage carré, étage de comble

Couvrements :

Type(s) de couverture : toit à longs pans, croupe ; noue

Escaliers : escalier dans-oeuvre : escalier tournant à retours avec jour, en charpente

Décor

Techniques : céramique, ferronnerie

Représentations : tête de femme

Précision sur les représentations :

Un médaillon ovale surmonte chacune des baies de l'étage carré. Il est orné d'un buste à l'antique féminin en bas-relief.

Statut, intérêt et protection

Statut de la propriété : propriété privée

Illustrations



Vue de la façade principale.
Phot. Philippe Ayrault
IVR11_20167800761NUC4A



Vue d'un médaillon à buste féminin surplombant la fenêtre centrale du premier étage.
Phot. Philippe Ayrault
IVR11_20167800631NUC4A



Vue d'un médaillon à buste féminin surplombant la fenêtre droite du premier étage.
Phot. Laurent Kruszyk
IVR11_20167800632NUC4A



Vue d'un médaillon à buste féminin surplombant la fenêtre gauche du premier étage.
Phot. Philippe Ayrault
IVR11_20167800633NUC4A

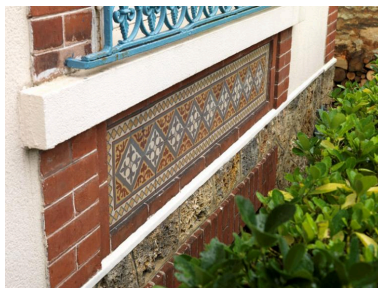

Vue de la frise décorant les allèges des baies du rez-de-chaussée.
Phot. Philippe Ayrault
IVR11_20167800634NUC4A

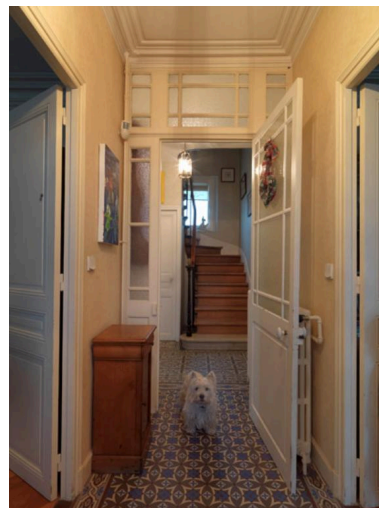

Vue de l'entrée menant vers l'escalier intérieur.
Phot. Philippe Ayrault
IVR11_20167800635NUC4A

Dossiers liés

Oeuvre(s) contenue(s) :

Oeuvre(s) en rapport :

Quartier des Martraits (IA78002221) Île-de-France, Yvelines, Mantes-la-Jolie, 34 rue Saint-Bonaventure

Auteur(s) du dossier : Magali Mélandri

Copyright(s) : (c) Région Ile-de-France - Inventaire général du patrimoine culturel



Vue de la façade principale.

IVR11_20167800761NUC4A

Auteur de l'illustration : Philippe Ayrault

Date de prise de vue : 2016

(c) Philippe Ayrault, Région Ile-de-France
communication libre, reproduction soumise à autorisation



Vue d'un médaillon à buste féminin surplombant la fenêtre centrale du premier étage.

IVR11_20167800631NUC4A

Auteur de l'illustration : Philippe Ayrault

Date de prise de vue : 2016

(c) Philippe Ayrault, Région Ile-de-France
communication libre, reproduction soumise à autorisation



Vue d'un médaillon à buste féminin surplombant la fenêtre droite du premier étage.

IVR11_20167800632NUC4A

Auteur de l'illustration : Laurent Kruszyk

Date de prise de vue : 2016

(c) Région Ile-de-France - Inventaire général du patrimoine culturel
communication libre, reproduction soumise à autorisation



Vue d'un médaillon à buste féminin surplombant la fenêtre gauche du premier étage.

IVR11_20167800633NUC4A

Auteur de l'illustration : Philippe Ayrault

Date de prise de vue : 2016

(c) Philippe Ayrault, Région Ile-de-France
communication libre, reproduction soumise à autorisation



Vue de la frise décorant les allèges des baies du rez-de-chaussée.

IVR11_20167800634NUC4A

Auteur de l'illustration : Philippe Ayrault

Date de prise de vue : 2016

(c) Philippe Ayrault, Région Ile-de-France
communication libre, reproduction soumise à autorisation

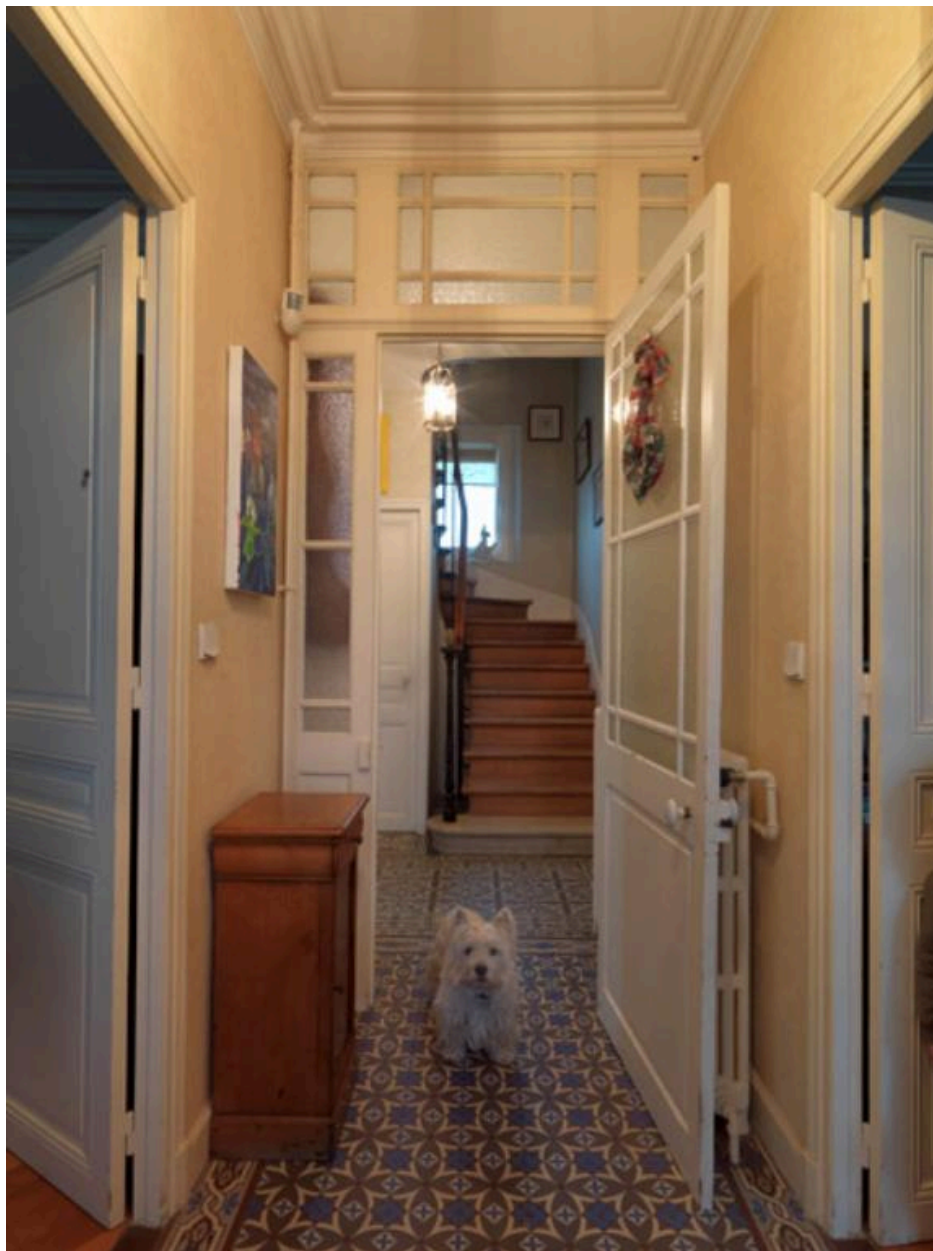

Vue de l'entrée menant vers l'escalier intérieur.

IVR11_20167800635NUC4A

Auteur de l'illustration : Philippe Ayrault

Date de prise de vue : 2016

(c) Philippe Ayrault, Région Ile-de-France
communication libre, reproduction soumise à autorisation